



¿Qué puedo hacer si me interesa conocer más acerca de la **Contraloría Social**?

Acércate con las o los directivos de la escuela de tus hijas e hijos y pregúntales, o si lo prefieres puedes consultar el tríptico **“El Comité de Contraloría Social”**



También puedes **consultar los documentos normativos** de la **Contraloría Social** en:

<https://educacionbasica.sep.gob.mx/documentos-normativos-controlaria-social/>

Conoce más sobre el Programa **Nacional de Inglés (PRONI)** en:

<https://educacionbasica.sep.gob.mx/reglas-de-operacion/>

Si deseas expresar **quejas, denuncias o sugerencias** sobre el **PRONI**, hazlo en los siguientes mecanismos:



**Secretaría de Educación Pública (SEP). TELSEP** (Sistema Telefónico de Información y Orientación de la SEP), **llama** en el horario de atención (08:00 am a 20:00 pm); desde la Ciudad de México: **55 3601 7599**; o en el interior de la República: **80 02 88 66 88** (Lada sin costo).

**Órgano Interno de Control (OIC) de la SEP.** **Escribe** al correo electrónico:

[quejas@nube.sep.gob.mx](mailto:quejas@nube.sep.gob.mx)

**Secretaría de la Función Pública (SFP).** **Ingresa** al **Sistema Integral de Denuncias Ciudadanas (SIDECC)** en la liga disponible las 24 horas del día, los 365 días del año:

<https://sidec.funcionpublica.gob.mx/>

**Secretaría o Instituto de Educación de tu estado.** Consulta con la autoridad educativa de tu escuela, los datos de contacto del **Órgano Estatal de control (OEC)** o del **mecanismo estatal** de quejas, denuncias y sugerencias.



Programa **Nacional de Inglés (PRONI)**

¿Qué es la **Contraloría Social**?

Si eres **madre** o **padre** de familia o persona tutora de niñas, niños o adolescentes inscritos en una **escuela pública** de educación básica que es beneficiada por el **Programa Nacional de Inglés (PRONI)**...



... ¿Sabías que tienes el **derecho de realizar Contraloría Social**?



¿Y qué es la **Contraloría Social**?

Subsecretaría de Educación Básica | Dirección General de Gestión Escolar y Enfoque Territorial

ESTE PROGRAMA ES PÚBLICO, AJENO A CUALQUIER PARTIDO POLÍTICO. QUEDA PROHIBIDO EL USO PARA FINES DISTINTOS A LOS ESTABLECIDOS EN EL PROGRAMA.



La Ley\* señala que la **Contraloría Social** es el mecanismo de las y los beneficiarios, de manera organizada, para **verificar** el **cumplimiento** de las **metas** y la correcta **aplicación** de los **recursos públicos** asignados a los programas de desarrollo social.



**¿Y esto...  
qué significa?**

Que tienes el derecho de conocer **CÓMO, CUÁNDO** y **EN DÓNDE** se aplican los recursos públicos de esos **programas**.



Entonces,  
**¿el PRONI  
es un Programa de  
Desarrollo Social?**

\*Art. 69 de la Ley General de Desarrollo Social.

Así es. El **PRONI** contribuye a que en la escuela de tus hijas e hijos se fortalezcan sus **capacidades técnicas** y **pedagógicas** para la enseñanza y el aprendizaje del **idioma inglés**.



Su contribución es con diferentes apoyos, por ejemplo: con acciones de formación académica y con **recursos didácticos** que permiten que un **Asesor Externo Especializado** o **docente del idioma inglés** cuente con **materiales de apoyo** y estrategias para dar su clase ...

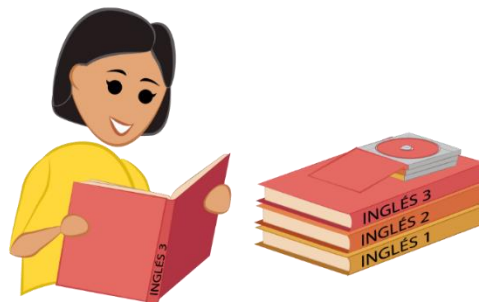

... a tus hijas e hijos con **material** para fortalecer su **aprendizaje**.

Y en caso de que lo deseen obtengan un **certificado internacional del idioma inglés**.



**¿Y cómo se realiza la Contraloría Social de los apoyos otorgados por el PRONI a las escuelas?**



A través del **Comité de Contraloría Social**. Pueden participar madres, padres, tutoras y tutores de niñas, niños y adolescentes.



Las y los integrantes del Comité tienen que dar **seguimiento, supervisar y vigilar**, que los apoyos lleguen a la escuela beneficiada y **sean usados correctamente**.

Y en caso de que exista un **mal uso** de los apoyos otorgados por el **PRONI** o irregularidades en su entrega, deben **denunciarlo** siguiendo los mecanismos establecidos por el **PRONI**.

