



**Centro de Investigaciones  
Pedagógicas y Sociales**

**Ficha informativa para aspirantes a los programas  
DIS, MIE Y EMIIE 2024  
P O S G R A D O**

**Julio, 2024**

# INFORMACIÓN GENERAL

## Doctorado en Investigación Socioeducativa (DIS)

### Generación 2024-2027

El Doctorado en Investigación Socioeducativa (DIS), tiene una duración de seis semestres, a partir de sus cuatro ejes de formación: Práctica investigativa, Epistemológica, Estratégica y Socioeducativa.

El DIS ofrece un modelo pedagógico que se enfoca en la formación cognitiva, afectiva y práxica, en donde cada estudiante es responsable de su propia formación y el docente es un mediador en ésta.

La producción académica se orienta desde cuatro líneas de generación de conocimiento:

1. Educación, contextos y agentes
2. Ecosistemas educativos y praxis desde la transdisciplinariedad
3. Innovación, transformación y emergencia
4. Investigación de la investigación educativa

Horario para las sesiones de trabajo:  
Miércoles de 18:00 a 21:00 hrs.  
Sábados de 08:00 a 14:00 hrs.

# INFORMACIÓN GENERAL

## Maestría en Investigación Educativa (MIE)

### Generación 2024-2026

La Maestría en Investigación Educativa (MIE) tiene una duración de 4 semestres, a partir de sus cuatro líneas de formación: Instrumental, Teórica, Metodológica e Investigativa.

La MIE ofrece las condiciones de enseñanza formativa con visión teórica de investigador; el ejercicio de las competencias teóricas, metodológicas e instrumentales de la investigación; así como un escenario de convivencia en el marco de relaciones ético-profesionales.

Horario para las sesiones de trabajo:

Viernes de 19:00 a 21:30 hrs.

Sábado de 08:00 a 14:00 hrs.



Centro de Investigaciones  
Pedagógicas y Sociales

POSGRADO

## INFORMACIÓN GENERAL

### Especialidad en Metodología Interpretativa en la Investigación Educativa (EMIE) Generación 2024-2025

La Especialidad en Metodología Interpretativa en la Investigación Educativa (EMIE) tiene una duración de 2 semestres, divididos en 2 líneas de formación: Metodológica e Investigativa.

La EMIE ofrece herramientas metodológicas para dar seguimiento a programas educativos; apoyar en las acciones de investigación institucionales; además de problematizar situaciones socioeducativas que den origen a nuevos proyectos de investigación.

Horario para las sesiones de trabajo:  
Jueves de 16:00 a 20:00 hrs.



Centro de Investigaciones  
Pedagógicas y Sociales

POSGRADO

# FASES DE PROMOCIÓN, DIFUSIÓN Y SELECCIÓN DE ASPIRANTES DIS - MIE - EMIE 2024

## Fase 1: Registro de aspirantes

Coordina: Lic. Mili Bernache Valenzuela

Período: a partir de la publicación y hasta el 11 de septiembre  
Modalidad: Presencial o a distancia.

Actividad a realizar: Entrega de solicitud y documentación.

Informes: 33 36 16 34 64  
Correo electrónico:  
[control.escolar@cips.edu.mx](mailto:control.escolar@cips.edu.mx)



Centro de Investigaciones  
Pedagógicas y Sociales  
P O S G R A D O

# FASES DE PROMOCIÓN, DIFUSIÓN Y SELECCIÓN DE ASPIRANTES DIS - MIE - EMIE 2024

## Fase 2: Curso propedéutico

DIS - del 5 al 31 de agosto de 2024

Miércoles de 18:00 a 21:00 hrs. Sábados de 08:00 a 14:00 hrs. Modalidad presencial.

MIE y EMIE - viernes 9, 16 y 23 de 19:00 a 21:30 hrs. Sábados 10, 17 y 24 de agosto de 08:00 a 14:00 hrs.



Centro de Investigaciones  
Pedagógicas y Sociales

**FASES DE PROMOCIÓN, DIFUSIÓN Y SELECCIÓN DE ASPIRANTES  
DIS - MIE - EMIE 2024**

**Fase 3:  
Entrevistas**

**Coordina: Lic. Mili Bernache Valenzuela**

**Período: julio-agosto de 2024**

**Modalidad: presencial**

**Actividad a realizar por aspirantes:  
asistir a cita de entrevista agendada por el CIPS**

**Entrevistadores: asesores del programa DIS - MIE - EMIE**



**Centro de Investigaciones  
Pedagógicas y Sociales**

# FASES DE PROMOCIÓN, DIFUSIÓN Y SELECCIÓN DE ASPIRANTES DIS - MIE - EMIE 2024

## Fase 4: Dictámenes

### Dictamen del consejo académico

DIS - 9 de septiembre 2024

MIE - 26 de agosto de 2024

EMIE - 26 de agosto de 2024

El dictamen se enviará vía correo electrónico





# FASES DE PROMOCIÓN, DIFUSIÓN Y SELECCIÓN DE ASPIRANTES DIS - MIE - EMIE 2024

## Fase 5: Trámites formales de inscripción

### Período:

DIS - del 9 al 11 de septiembre de 2024

MIE- del 26 al 29 de agosto de 2024

EMIE - del 26 al 29 de agosto de 2024

## Fase 6: Inicio de clases

DIS -11 de septiembre de 2024

MIE - viernes 30 de agosto de 2024

EMIE - jueves 29 de agosto de 2024



Centro de Investigaciones  
Pedagógicas y Sociales

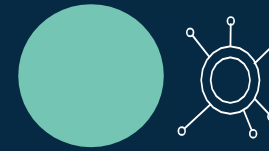

## POSGRADO

### Plan de estudios DIS

#### **Primer semestre**

Problematización de fenómenos socioeducativos

Complejidad y pensamiento complejo

Complejidad para la investigación socioeducativa

Seminario: Construcción de fenómenos de estudio

#### **Segundo semestre**

Configuración del problema de investigación

Epistemología del fenómeno socioeducativo

Metodología en la complejidad

Seminario: Entornos de los problemas socioeducativos

#### **Tercer semestre**

Interacción dialógica en el campo

Enfoques disciplinares y conceptualización del fenómeno socioeducativo

Instrumentación del proyecto de investigación

Seminario: Escenarios, agentes y prácticas

#### **Cuarto semestre**

Integración interdisciplinar del fenómeno socioeducativo

Diálogos interdisciplinares

Estrategias de integración interdisciplinar

Seminario: Tópicos interdisciplinares sobre lo emergente dialógica en el campo

#### **Quinto semestre**

Síntesis interpretativa del fenómeno socioeducativo

Diálogos transdisciplinares

Estrategias de interpretación transdisciplinar

Seminario: Tópicos transdisciplinares sobre el conocimiento socioeducativo

#### **Sexto semestre**

Dinamización del conocimiento generado

Evaluación crítica de la investigación socioeducativa



Centro de Investigaciones  
Pedagógicas y Sociales

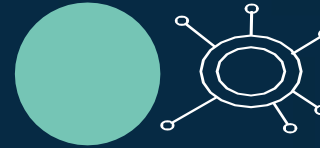

***Primer semestre***

**Investigación documental I**

**Problemas de la educación y políticas públicas**

**Epistemología e investigación educativa**

**Planteamiento del problema**

***Tercer semestre***

**Liderazgo y gestión de proyectos de investigación**

**Teoría y análisis de datos**

**Investigación de campo**

**Análisis y discusión de datos**

***Segundo semestre***

**Investigación documental II**

**Modelos educativos contemporáneos**

**Epistemología y diseño de investigación**

**Fundamentos epistémico, teórico y metodológico**

***Cuarto semestre***

**Producción de textos para publicación**

**Teoría e interpretación de resultados.**

**Integración y congruencia metodológica.**

**interpretación de resultados y elaboración de conclusiones**



*Primer semestre*

Método etnográfico I

Método de historia oral I

Métodos para el análisis  
institucional I

Fundamento epistemológico del  
problema de investigación

*Segundo semestre*

Método etnográfico II

Método de historia oral II

Métodos para el análisis  
institucional II

Fundamento teórico del objeto de  
estudio



Centro de Investigaciones  
Pedagógicas y Sociales

POSGRADO



**Centro de Investigaciones  
Pedagógicas y Sociales**

**POSGRADO**