

Dirección General de Programas Estratégicos



Catálogo de Servicios

Introducción

El artículo 91 del Reglamento Interno de la Secretaría de Educación del Estado de Jalisco establece como atribuciones de la Dirección General de Programas Estratégicos entre otras, las de:

- Fortalecer y establecer políticas y lineamientos para el funcionamiento de programas y proyectos estratégicos acordes a la política educativa nacional y local, encaminadas al bienestar y desarrollo integral de la comunidad educativa.
- Generar e implementar acciones estratégicas que promuevan la convivencia para la paz, la equidad, los derechos humanos, la formación integral con valores, la salud, el respeto al medio ambiente, el bienestar y seguridad de los escolares, como elementos indispensables para la vida.
- Coordinar las estrategias y líneas de acción en el fomento de las actividades artísticas y culturales, reforzando la identidad nacional y la local y el respeto por la cultura y las tradiciones autóctonas.
- Establecer estrategias para mejorar el proceso de enseñanza aprendizaje en ciencias básicas, el desarrollo de habilidades del pensamiento, habilidades digitales, la comprensión lectora, el uso de tecnología y el dominio de un segundo idioma, en apoyo al fortalecimiento de la calidad educativa.
- Coordinar la operación de las Misiones Culturales en la entidad.

La Dirección General de Programas Estratégicos, depende directamente del Secretario de Educación y se encuentra conformada por las siguientes Unidades Administrativas:

Dirección de Alfabetización Digital

Dirección de Articulación de Programas Estratégicos

Dirección de Becas

Dirección de Ciencias Exactas y Habilidades Mentales

Dirección de Formación a Padres de Familia

Dirección de Lenguas Extranjeras

Dirección de Programas Compensatorios y de Apoyo

Dirección para la Equidad y Prevención de la Violencia

El presente catálogo de servicios pretende proporcionar la información necesaria para que la comunidad educativa a la mano la información sobre los servicios y acciones que se implementan en las escuelas de educación básica y media superior, así como los datos de contacto de los programas estratégicos con la finalidad de que accedan a los servicios que se ofertan.

Dirección General de Programas Estratégicos

OBJETIVO

Coordinar y dirigir acciones que contribuyen a la mejora de la calidad educativa, la convivencia en las escuelas, disminuir el rezago educativo, el abandono escolar y atender aquellas situaciones que afectan la estabilidad emocional y la integridad física de alumnos, docentes y padres de familia, a través de estrategias enfocadas a generar en la población beneficiaria mejores niveles de bienestar.

PROYECTO EDUCATIVO RECREA

Los programas estratégicos impactan en las líneas estratégicas de:
Comunidades de Aprendizaje para la Vida.
Dignificación de los profesionales de la educación.
Vinculación y articulación.

SERVICIOS

A través de diversas Direcciones de área, Programas y Acciones adscritos a la Dirección General de Programas Estratégicos se brindan servicios de apoyo educativo a Jefes de sector, Supervisores, Directores, Docentes, Personal de apoyo educativo, Alumnos y Padres de Familia de las escuelas de Educación Básica y Media Superior, mediante la implementación y desarrollo de cursos presenciales y en línea, talleres, diplomados, cursos de verano, pláticas de orientación, conferencias, especialidades, concursos, entre otros; así como la dotación a escuelas de materiales y apoyos económicos con fines educativos.

Datos de Contacto

Avenida Prolongación Alcalde #1351 "Torre de Educación" Piso 6
Col. Miraflores, C.P. 44270 Guadalajara, Jalisco,
Teléfono: 33 38 19 27 27 Ext. 25409

Correo electrónico: eduardo.moreno@jalisco.gob.mx,
programasestrategicos.sej@jalisco.gob.mx

Horario de atención: lunes a viernes de 9:00 a 17:00 Hrs.

Titular: Eduardo Moreno Casillas, Encargado del Despacho de la Dirección General de Programas Estratégicos.

Dirección General de Programas Estratégicos

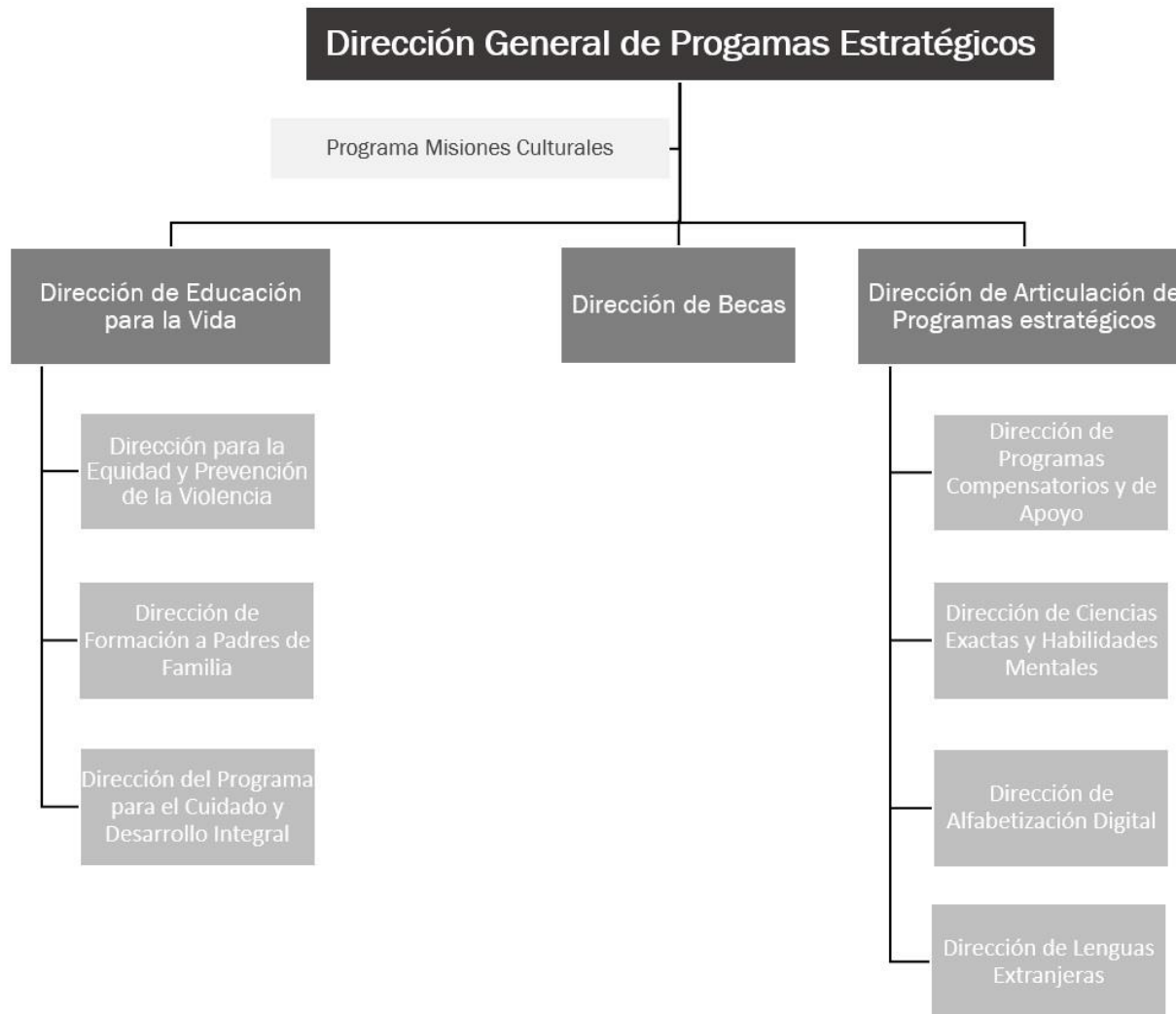

Dirección de Articulación de Programas Estratégicos

Con base en el Artículo 97 del Reglamento Interno de la Secretaría de Educación del Estado de Jalisco, es atribución de la Dirección de Articulación de Programas Estratégicos *“Proponer e implementar programas de innovación y estrategias didácticas en la enseñanza, que permitan mejorar las habilidades de comunicación, matemáticas, habilidades mentales, pensamiento científico tecnológico y el dominio de una lengua extranjera”*.

SERVICIOS

Dirección de Programas Compensatorios y de Apoyo

- Programa de Apoyo a la Educación Artística
- Programa Turismo Escolar
- Programa Escuela y Salud
- Estrategia Escuela Saludable y Sustentable
- Programa Sigamos Aprendiendo en el Hospital
- Programa Seguridad y Emergencia Escolar
- Programa Menstruación Digna

Dirección de Ciencias Exactas y Habilidades Mentales

- SMAR
- STEAM
- Taller de Ajedrez Educativo
- Taller de Lectura y Comprensión
- Programa de Emprendimiento
- Recrea Talento

Dirección de Lenguas Extranjeras

- Programa Nacional de Inglés (PRONI)
- Recrea Inglés
- Programa de Enseñanza de Francés

Dirección de Alfabetización Digital

- Programa de Robótica
- Capacitación en Alfabetización Digital
- Producción de Medios Audiovisuales

Datos de Contacto

Avenida Prolongación Alcalde #1351 “Torre de Educación” Piso 9
Col. Miraflores, C.P. 44270 Guadalajara, Jalisco,
Teléfono: 33 38 19 27 27 Ext. 59350

Correo electrónico: Ulises.casillas@jalisco.gob.mx ,

Horario de atención: lunes a viernes de 9:00 a 17:00 Hrs.

Titular: Ulises Francisco Casillas González, Director de Articulación de Programas Estratégicos.

Dirección de Programas Compensatorios y de Apoyo

Programa Apoyo a la Educación Artística

OBJETIVO

Contribuir a la formación integral de las alumnas y alumnos de educación básica, por medio de la exploración, experimentación y apreciación de las manifestaciones artísticas, que promueven la iniciativa, espontaneidad y desarrollo de la creatividad, a través de servicios artístico-culturales y asesoría técnico pedagógica que se brinda a las escuelas que lo soliciten

POBLACIÓN OBJETIVO

Escuelas públicas de educación básica en todos sus niveles y servicios educativos.

SERVICIOS

- **Asignación de Promotores de Actividades Artísticas Elementales (PAAE)** a escuelas de educación primaria para promoción de actividades de danza, teatro, artes visuales y música.
- **Conciertos Didácticos**
 - Mariachi tradicional.
 - Quinteto de Cuerdas.
 - Ensamble de Flautas.
- **Presentaciones Teatrales**
 - Cuento contigo.
 - Cuenta la leyenda.
 - Alas a la imaginación.
- **Talleres de educación artística**
 - Formación musical Bandas, Orquestas, Coros Académicos y Mariachi. BOCA

- Taller escuela de teatro y literatura infantil (TETLI).
- Diseño y producción de material artístico/ didáctico.
- Cultura de Paz a través de la enseñanza de las artes
- C.R.E.C.A. (Taller Integral de Arte)
- Lotería Wixarika

Exposiciones

Vía de la Catrina (Exposición de catrinas gigantes)

Concurso

Himno de Jalisco

FECHAS DE INSCRIPCIÓN

Durante el ciclo escolar vigente.

DATOS DE CONTACTO

Dirección de Programas Compensatorios y de Apoyo

Programa de Apoyo a la Educación Artística

Avenida Manuel Ávila Camacho #1241

Colonia San Miguel de Mezquitán, C. P. 44260, Guadalajara, Jalisco

Teléfono: 33-32-80-14-12, 33-30-30-59-51 y 33-30-30-59-52

Horario: De 9:00 a 17:00 Hrs.

Correo electrónico: paea.sej@jalisco.gob.mx,

felipedejesus.diaz26@jaliscoedu.mx

Contacto: Felipe de Jesús Díaz, Coordinador del Programa de Apoyo a la Educación Artística

Dirección de Programas Compensatorios y de Apoyo

Programa Turismo Escolar

OBJETIVO

Fomentar y promover en los niveles de educación básica la realización de excursiones como estrategia didáctica que complementa y enriquece el contenido de los planes y programas de estudio.

POBLACIÓN OBJETIVO

Escuelas públicas de educación preescolar, primaria y secundaria de todos los municipios del Estado de Jalisco.

SERVICIOS

1. Excursiones didácticas para estudiantes de educación básica
2. Asesoría a docentes de educación básica para el desarrollo de excursiones didácticas

FECHAS DE INSCRIPCIÓN

Durante el ciclo escolar vigente, de acuerdo a las fechas que se establezcan en la convocatoria correspondiente.

DATOS DE CONTACTO

Dirección de Programas Compensatorios y de Apoyo
Programa Turismo Escolar

Avenida Ávila Camacho #1015, Piso 4

Colonia Miraflores, C.P. 44270, Guadalajara, Jalisco

Teléfono: 33-30-30-59-50 y 33-30-30-75-00 Ext. 59528 y 59541

Horario: De 9:00 a 17:00 Hrs.

Correo electrónico: turismoescolar.sej@jalisco.gob.mx y

sergio.ceron@jalisco.Gob.mx

Contacto: Sergio Cerón Briceño, Coordinador del Programa Turismo Escolar

Dirección de Programas Compensatorios y de Apoyo

Programa Escuela y Salud

OBJETIVO

Desarrollar en la población escolar de educación básica competencias para que ejerzan un mayor control sobre los determinantes causales de la salud, a través de acciones preventivas y de sensibilización; implementando estrategias de promoción de la cultura de la salud en los aspectos físicos, psicológicos, sociales y ambientales, para mejorarlos y contribuir así a incrementar el aprovechamiento escolar.

POBLACIÓN OBJETIVO

Jefes/as de sector, supervisores/as, directivos, docentes y personal de apoyo a la educación, alumnas, alumnos y padres de familia de las escuelas públicas de educación básica.

SERVICIOS

1. Talleres con las siguientes temáticas:

Alimentación y activación física

Alimentación saludable.

Modificación al etiquetado frontal de la NOM-051.

Importancia de la activación física.

Higiene Personal y Salud Buco-dental

Higiene Personal y Salud Buco-dental.

Prevención de enfermedades endémicas

Prevención de enfermedades estacionales

Educación Integral de la Sexualidad

Educación integral de la sexualidad.

Prevención del abuso sexual infantil.

Prevención de embarazo adolescente.

Infecciones de transmisión sexual.

Métodos anticonceptivos.

Orientación sexual.

Salud Mental

Prevención de riesgos psicosociales

Prevención de riesgos psicosociales (prevención de adicciones).

Prevención de riesgos psicosociales (violencia-acoso escolar)

2. Atención preventiva y curativa a alumnos en consultorios dentales escolares.

FECHAS DE INSCRIPCIÓN

Durante el ciclo escolar vigente.

DATOS DE CONTACTO

Dirección de Programas Compensatorios y de Apoyo

Programa Escuela y Salud

Avenida Ávila Camacho #1015 Piso 4

Colonia Miraflores, C. P. 44271 Guadalajara, Jalisco

Teléfono: 33 3030-59-51 y 33 3030 59-52 Ext. 56008

Horario: De 8:00 a 17:00 Hrs.

Correo electrónico: programaescuelaysaludsej@jalisco.gob.mx y

Isabel.franco@jalisco.gob.mx

Contacto: María Isabel Franco García, Coordinadora del Programa Escuela y Salud

Dirección de Programas Compensatorios y de Apoyo Programa Escuela y Salud Estrategia Escuela Saludable y Sustentable

OBJETIVO

Implementar acciones que contribuyen a la disminución de los efectos del cambio climático implementadas en escuelas de educación básica a través de la estrategia Escuela Saludable y Sustentable

POBLACIÓN OBJETIVO

Jefes/as de sector, supervisores/as, directivos, docentes y personal de apoyo a la educación, alumnas, alumnos y padres de familia de las escuelas públicas de educación básica.

SERVICIOS

- Instalación de Huerto Escolar
- Seguimiento a Huerto Escolar
- Diagnósticos de consumo de agua en escuelas de educación básica
- Diagnósticos de consumo de energía en escuelas
- Pláticas de sensibilización del cambio climático
- Acciones en escuelas de educación básica para la aplicación del Plan de Contingencias Atmosféricas Interno (PCAI)
- Instalación de Lombricompostario
- Seguimiento a Lombricompostario

FECHAS DE INSCRIPCIÓN

Durante el ciclo escolar vigente.

DATOS DE CONTACTO

Dirección de Programas Compensatorios y de Apoyo
Programa Escuela y Salud

Avenida Ávila Camacho #1015 Piso 4

Colonia Miraflores, C. P. 44271 Guadalajara, Jalisco

Teléfono: 33 3030-59-51 y 33 3030 59-52 Ext. 56008

Horario: De 8:00 a 17:00 Hrs.

Correo electrónico: programaescuelaySaludSEJ@jalisco.gob.mx y

jose.sanchezruvalcaba@jalisco.gob.mx

Contacto: José Antonio Sánchez Ruvalcaba Encargado de la Estrategia Escuela Saludable y Sustentable

Dirección de Programas Compensatorios y de Apoyo

Programa Sigamos Aprendiendo en el Hospital

OBJETIVO

Impartir educación básica a través de la atención en las aulas hospitalarias a las niñas, niños y adolescentes que, por causas de salud, están imposibilitados para asistir a la escuela regular y que por su condición son más propensos al abandono escolar; mediante acciones y estrategias de equidad que les permitan continuar sus estudios para así contribuir a disminuir el rezago educativo por enfermedad.

POBLACIÓN OBJETIVO

Niñas, niños y adolescentes de 3 a 16 años, que no asisten a la escuela porque se encuentran hospitalizados o que de manera recurrente asistan al hospital y sean alumnos de escuelas públicas de educación básica en todos sus niveles y servicios educativos. (Los alumnos podrán acreditar su edad de acuerdo al dato cronológico que proporcionen sus padres o tutor).

REQUISITOS DE INSCRIPCIÓN

Las niñas, niños y adolescentes candidatos a recibir el servicio acreditarán su diagnóstico médico, con el simple hecho de que se encuentren internados o acudan de manera recurrente a algún hospital donde se implementa el programa.

A) El padre de familia o tutor según sea el caso, podrá solicitar el servicio al docente del aula hospitalaria a través de un escrito simple o de manera verbal. Así mismo deberán proporcionar información personal del alumno, que quedará registrada en la base de datos estadísticos del programa, en apego a la Ley de Transparencia y Acceso a la Información Pública del Estado de Jalisco y sus Municipios.

B) Para acreditar grado escolar y/o certificar a través de vinculación:

(Sólo en los casos que el alumno tuviera una estancia media, larga o como paciente recurrente en el hospital y requiera acreditar grado escolar y/o certificación en apego a la normatividad vigente en la materia).

Deberá presentar copia de los siguientes documentos:

- Clave Única de Registro de Población (CURP)
- Comprobante de domicilio e INE o IFE de padre de familia o tutor según corresponda.
- Boleta o cartilla de evaluación del grado inmediato anterior. (Requisito no indispensable)

Cabe mencionar que la información proporcionada será verificada y en caso de falsedad será rechazado el trámite solicitado

FECHAS DE INSCRIPCIÓN

Durante el ciclo escolar vigente.

DATOS DE CONTACTO

Dirección de Programas Compensatorios y de Apoyo
Programa Sigamos Aprendiendo en el Hospital
Avenida Ávila Camacho #1015 Piso 4.

Colonia Miraflores, C. P. 44260 Guadalajara, Jalisco
Teléfono: 33 3030-59-51 y 33 3030 59-52 Ext. 56031

Horario: De 8:00 a 16:00 Hrs.

Correo electrónico: sigamosaprendiendoenelhospital.sej@jalisco.gob.mx y
alejandrobacramontes@jalisco.Gob.mx

Contacto: Alejandro Lisjuan Bracamontes, Coordinador del Programa Sigamos Aprendiendo en el Hospital

Dirección de Programas Compensatorios y de Apoyo Programa Seguridad y Emergencia Escolar

OBJETIVO

Fomentar la cultura de la Protección Civil y Emergencia Escolar en las escuelas de educación básica, mediante acciones de orientación y prevención de riesgos de accidentes y situaciones críticas derivadas de agentes perturbadores que eventualmente podrían ocurrir en los planteles escolares o en sus entornos, que permitan crear espacios más confiables, sanos y seguros, donde las niñas, niños y adolescentes crecen y se desarrollan física, emocional y socialmente.

POBLACIÓN OBJETIVO

Escuelas públicas de educación básica en todos sus niveles y servicios educativos.

SERVICIOS

- Plática de orientación de Protección Civil Escolar y Gestión del Riesgo.
- Plática de primeros auxilios en el ámbito escolar.

FECHAS DE INSCRIPCIÓN

Durante el ciclo escolar vigente.

DATOS DE CONTACTO

Dirección de Programas Compensatorios y de Apoyo
Programa Seguridad y Emergencia Escolar
Avenida Ávila Camacho #1015, Piso 4
Colonia Miraflores, C.P. 44271, Guadalajara, Jalisco
Teléfono: 33-30-30-59-51 y 33-30-30-59-52 Ext. 56011
Horario: De 9:00 a 17:00 Hrs.

Correo electrónico: emergencia.escolar@jalisco.gob.mx y

Leonel.ruiz@jalisco.gob.mx

Contacto: Leonel Gerardo Luis Pory, Coordinador del Programa

Dirección de Programas Compensatorios y de Apoyo

Programa Menstruación Digna

OBJETIVO:

Dignificar el proceso biológico de la menstruación a través de la sensibilización a la comunidad educativa de las escuelas públicas de educación primaria, secundaria y media superior (CONALEP, CECyTEJ y COBAEJ) del Estado de Jalisco, para propiciar la eliminación de estigmas y tabúes en torno a la menstruación.

POBLACIÓN OBJETIVO

Alumnas inscritas en 6° de primaria, de 1° a 3° de secundaria y de 1° a 3° de bachillerato en las escuelas públicas del Estado de Jalisco de las localidades con mayor índice de marginación de acuerdo a CONAPO (muy alta, alta y media), además deberá tener inscritas más de 10 alumnas a beneficiar por escuela.

Las escuelas son focalizadas por la Coordinación Estatal del Programa.

SERVICIOS

1. Asesoría a la comunidad escolar, en materia de salud integral menstrual.
2. Entrega de productos para la higiene femenina.

FECHAS DE INSCRIPCIÓN

No aplica

DATOS DE CONTACTO

Programa Menstruación Digna
Avenida Ávila Camacho #1015, Piso 4
Colonia Miraflores, C.P. 44270, Guadalajara, Jalisco
Teléfono 33-30-30-59-50 Ext. 56022, 59529 y 59540
Horario: De 9:00 a 17:00 Hrs.
Correo electrónico: menstruaciondigna.sej@jalisco.gob.mx

Dirección de Ciencias Exactas y Habilidades Mentales

Sociedad de Matemáticas de Alto Rendimiento (SMAR)

OBJETIVO

Desarrollar habilidades de razonamiento lógico matemático en alumnos de educación básica, en todas sus modalidades, a través de metodologías y herramientas innovadoras que permitan posicionarlos como alumnos sobresalientes, propiciando una mejora en su razonamiento crítico-lógico-analítico y en su autopercepción académica a fin de empoderarlos para que sean capaces de construir su propio conocimiento e incidir en la formación académica de otros niños y niñas jaliscienses, desarrollando habilidades cognitivas y metacognitivas a través de un enfoque matemático para la resolución de problemas.

POBLACIÓN OBJETIVO

Las y los estudiantes que cursan los niveles de educación básica de instituciones públicas y particulares que cuentan con autorización para impartir educación básica en el ciclo escolar vigente, de la Secretaría de Educación del Estado de Jalisco, así como docentes de educación básica.

SERVICIOS

- a. **PROMATE.** Consiste en talleres de nivelación de matemáticas y Talleres resolución de problemas matemáticos (PROMATE) para docentes y estudiantes.
- b. **LIMATEJ y LIMATEJ Femenil.** Consiste en la realización de torneos regionales y estatales para el beneficio de los estudiantes de la Liga de Matemáticas del Estado de Jalisco (LIMATEJ).
- c. **SÚMATE.** Consiste en la entrega de guías de problemas y materiales para los alumnos para los cursos de verano de matemáticas (Súmate) para la enseñanza efectiva del contenido.
- d. **RECREA MATEMÁTICAS.** Competencia de matemáticas.

FECHAS DE INSCRIPCIÓN

Durante el ciclo escolar vigente.

DATOS DE CONTACTO

Dirección de Ciencias Exactas y Habilidades Mentales
Avenida Prolongación Alcalde #1351, Torre de Educación Piso 10
Col. Miraflores, C.P. 44270 Guadalajara, Jalisco
Teléfono: 33-38-19-27-27 Ext. 57673

Horario: De 9:00 a 17:00 Hrs.

Correo electrónico: limatej.sej@jalisco.gob.mx y
cuauhtemoc.cruz@jalisco.gob.mx

Contacto: Cuauhtémoc Cruz Herrera, Director de Ciencias Exactas y Habilidades Mentales

Dirección de Ciencias Exactas y Habilidades Mentales

STEAM (Science, Technology, Engineering, Arts and Math)

OBJETIVO

Brindar a los estudiantes de educación básica del Estado de Jalisco herramientas que desarrollen las habilidades necesarias de una forma cohesiva que se demandan en los campos laborales de ingenierías y ciencias; asimismo se incentive a los alumnos a tener un aprendizaje más profundo, crítico y creativo, donde el razonamiento y autoaprendizaje sean clave en el desarrollo del alumno, y que fomente en el alumno una interacción mayor con su aprendizaje a través de la tecnología.

POBLACIÓN OBJETIVO

Las y los estudiantes que cursan los niveles de educación básica de instituciones públicas y particulares con reconocimiento de validez oficial (RVOE) de la Secretaría de Educación Jalisco, así como docentes de educación básica.

SERVICIOS

- Taller STEAM (Taller de capacitación en ciencias para alumnos con modalidades en línea y presencial).
- Torneo STEAM
- Capacitación Metodología STEAM para docentes
- Pláticas: Conferencias de Divulgación Científica y Orientación Vocacional (Enfocados en estudiantes de secundaria alta).
- Capacitación en Metodología STEAM para docentes.

FECHAS DE INSCRIPCIÓN

Durante el ciclo escolar vigente.

DATOS DE CONTACTO

Dirección de Ciencias Exactas y Habilidades Mentales
Avenida Prolongación Alcalde #1351, Torre de Educación Piso 10
Col. Miraflores, C.P. 44270 Guadalajara, Jalisco
Teléfono: 33-38-19-27-27 Ext. 57688
Horario: De 9:00 a 17:00 Hrs.
Correo electrónico: cienciasexactas.sej@jalisco.gob.mx
cuauhtemoc.cruz@jalisco.gob.mx
Contacto: Cuauhtémoc Cruz Herrera, Director de Ciencias Exactas y Habilidades Mentales

Dirección de Ciencias Exactas y Habilidades Mentales

Taller de Ajedrez Educativo

OBJETIVO

Inculcar en las alumnas y alumnos de Educación Básica el pensamiento lógico, la capacidad de concentración y el espíritu autocrítico, a través de la enseñanza y la práctica del ajedrez como fuerza de voluntad, determinación, valor, aplicación, perseverancia y control emocional, desarrollando sus habilidades mentales y una mayor capacidad para realizar trabajo intelectual y académico, a la vez que se fomenta en él la imaginación y la creatividad, desplegando cualidades como la fantasía, la estrategia y la capacidad analítica y combinatoria.

POBLACIÓN OBJETIVO

Docentes y Estudiantes de escuelas públicas y particulares que cuenten con autorización para impartir educación básica en el ciclo escolar vigente, de Educación Primaria y Secundaria.

SERVICIOS

- Talleres de Ajedrez Educativo para docentes
- Curso TAE para estudiantes
- Taller de Ajedrez Educativo Verano
- Torneo de Ajedrez Recrea.

FECHAS DE INSCRIPCIÓN

Durante el ciclo escolar vigente.

DATOS DE CONTACTO

Dirección de Ciencias Exactas y Habilidades Mentales
Avenida Prolongación Alcalde #1351, Torre de Educación Piso 10
Col. Miraflores, C.P. 44270 Guadalajara, Jalisco

Teléfono: 33-38-19-27-27 Ext. 56786

Horario: De 9:00 a 17:00 Hrs.

Correo electrónico: cienciasexactas.sej@jalisco.gob.mx

cuauhtemoc.cruz@jalisco.gob.mx

Contacto: Cuauhtémoc Cruz Herrera, Director de Ciencias Exactas y Habilidades Mentales

Dirección de Ciencias Exactas y Habilidades Mentales

Taller de Lectura y Comprensión

OBJETIVO

Fomentar el desarrollo de las competencias comunicativas, mediante el mejoramiento de los niveles de lectura y comprensión de textos (fomento del hábito lector, comprensión de textos, análisis, así como escritura creativa y argumentativa), a través del fortalecimiento de la escuela como espacio fundamental para la formación de estudiantes lectores, reflexivos, críticos, propositivos, así como poseedores de aptitudes para la escritura. Contribuir a elevar los indicadores de lenguaje y comunicación, propiciando el desarrollo de sus habilidades en el ámbito de la comprensión de textos, desarrollando una mayor capacidad para realizar trabajo intelectual y académico.

POBLACIÓN OBJETIVO

Docentes y estudiantes de escuelas primarias y secundarias públicas y particulares con reconocimiento de validez oficial (RVOE) de la Secretaría de Educación del Estado de Jalisco.

SERVICIOS

- Curso de Lectoescritura para docentes
- Taller “Quiero ser Booktuber”
- Taller Botiquín de escritura
- Taller Lectura, Escritura y Oratoria “LEO”
- Concurso “El mundo después de la pandemia”

FECHAS DE INSCRIPCIÓN

Durante el ciclo escolar vigente.

DATOS DE CONTACTO

Dirección de Ciencias Exactas y Habilidades Mentales
Avenida Prolongación Alcalde #1351, Torre de Educación Piso 10
Col. Miraflores, C.P. 44270 Guadalajara, Jalisco

Teléfono: 33-38-19-27-27 Ext. 57688

Horario: De 9:00 a 17:00 Hrs.

Correo electrónico: cienciasexactas.sej@jalisco.gob.mx

cuauhtemoc.cruz@jalisco.gob.mx

Contacto: Cuauhtémoc Cruz Herrera, Director de Ciencias Exactas y Habilidades Mentales

Dirección de Ciencias Exactas y Habilidades Mentales

Programa de Emprendimiento

OBJETIVO

Fortalecer la formación de niñas, niños y adolescentes emprendedores adquiriendo el conocimiento de sí mismo y de su entorno, que les permita identificar diversas situaciones problemáticas personales y sociales, con la finalidad de impulsar proyectos creativos e innovadores que generen un bien común en su persona y en su comunidad, mediante una actitud empática, ética y socialmente responsable.

SERVICIOS

1.- Asesorías para estudiantes de primaria y secundaria.

Los estudiantes participantes en la Red Talento presentan un proyecto de emprendimiento social, y se les brinda asesorías con la finalidad de cumplir con todos los pasos y logren su implementación, al final del proceso los proyectos de mayor impacto serán reconocidos.

2.- Talleres de verano para estudiantes de primaria y secundaria

Durante el periodo de verano talleres dirigidos a estudiantes de nivel primaria y secundaria.

3.- Capacitación a Docentes de Preescolar, Primaria y Secundaria

Capacitación dirigida a docentes con la finalidad de sensibilizar sobre la importancia del desarrollo de competencias emprendedoras desde la educación básica; con la finalidad de implementar talleres formativos en los centros escolares y así en el contexto de la educación formal los alumnos desarrollen proyectos de emprendimiento social

FECHAS DE INSCRIPCIÓN

Durante el ciclo escolar vigente.

DATOS DE CONTACTO

Dirección de Ciencias Exactas y Habilidades Mentales
Avenida Prolongación Alcalde #1351, Torre de Educación Piso 10
Col. Miraflores, C.P. 44270 Guadalajara, Jalisco

Teléfono: 33-38-19-27-27 Ext. 57688

Horario: De 9:00 a 17:00 Hrs.

Correo electrónico: cienciasexactas.sej@jalisco.gob.mx

cuauhtemoc.cruz@jalisco.gob.mx

Contacto: Cuauhtémoc Cruz Herrera, Director de Ciencias Exactas y Habilidades Mentales

Dirección de Ciencias Exactas y Habilidades Mentales

Recrea Talento

OBJETIVO

Reconocer y fomentar la excelencia académica de estudiantes de educación básica y media superior, mediante un espacio común que genere sentido de pertenencia y permita compartir conocimientos y experiencias para potenciar sus capacidades intelectuales y físicas, así como habilidades de liderazgo y socioemocionales, para el bien común de nuestra sociedad jalisciense.

SERVICIOS

Acceso a la plataforma Recrea Talento; la cual es un espacio en común donde podrán acceder a oportunidades académicas, artísticas, deportivas, culturales o emprendedoras que favorecerán su desarrollo personal y/o profesional, al mismo tiempo que podrán interactuar con otras y otros estudiantes.

Acercamiento a convocatorias sobre concursos, becas, talleres y eventos.

Eventos; los miembros tendrán la oportunidad de acceder a eventos exclusivos con la participación de investigadores, profesionistas en las áreas STEM, artistas, deportistas o emprendedores con reconocimiento local, nacional o internacional.

Boot Camp Recrea Talento Land; en este evento se convoca a todos los miembros de la Red con el objetivo de compartir conocimientos, experiencias y proyectos en los que han trabajado durante el año escolar. En el mismo evento se llevará a cabo la integración de los nuevos miembros de la red, de manera que los miembros activos darán la bienvenida a los nuevos miembros.

Asesoría emocional y psicológica especializada; los miembros activos de la comunidad podrán acceder a servicios de asesoría psicológica, test, orientaciones, entre otros servicios, para que puedan desarrollar al máximo sus capacidades, fortaleciendo sus habilidades socioemocionales.

Vinculación externa; se tendrá la oportunidad de compartir experiencias y hacer sinergia con aliados estratégicos (organismos públicos y privados) interesados en impulsar el talento de las niñas, niños y jóvenes jaliscienses, como visitas y asesorías, entre otros.

Acompañamiento docente y /o acompañamiento en el desarrollo de proyectos o sus habilidades académicas, artísticas, deportivas, culturales o emprendedoras.

FECHAS DE INSCRIPCIÓN

Durante el ciclo escolar vigente.

DATOS DE CONTACTO

Dirección de Ciencias Exactas y Habilidades Mentales
Avenida Prolongación Alcalde #1351, Torre de Educación
Piso 10

Col. Miraflores, C.P. 44270 Guadalajara, Jalisco

Teléfono: 33-38-19-27-27 Ext. 57688

Horario: De 9:00 a 17:00 Hrs.

Correo electrónico: cienciasexactas.sej@jalisco.gob.mx

cuauhtemoc.cruz@jalisco.gob.mx

Contacto: Cuauhtémoc Cruz Herrera, Director de Ciencias Exactas y Habilidades Mentales

https://network-9326357.mn.co/share/kmnrV50IRZwlevBj?utm_source=anual

Dirección de Lenguas Extranjeras

Programa Nacional de Inglés

OBJETIVO

Contribuir a que las y los educandos de preescolar (3° grado), primaria y secundaria cuenten con los recursos necesarios para el aprendizaje del idioma inglés como lengua extranjera en Escuelas Públicas de Educación Básica que participan en el PRONI.

REQUISITOS DE INSCRIPCIÓN

Escuelas públicas de nivel preescolar, primarias regulares, secundarias generales y técnicas seleccionadas para impartir una lengua extranjera (inglés), priorizando aquellas escuelas públicas de educación básica.

SERVICIOS

- Enseñanza del idioma inglés como una segunda lengua a través de la asignación de un Asesor Externo Especializado a la escuela.
- Apoyos: Entrega de libros de texto gratuito en inglés, a los Asesores Externos Especializados (AEE), y a los alumnos de las escuelas que conforman el universo de atención del PRONI.

POBLACIÓN OBJETIVO

Escuelas Públicas de Educación Básica que cumplan preferentemente con al menos uno de los siguientes criterios:

- Participantes en el PRONI en el ejercicio 2023.
- Aquellas que manifiesten su interés en participar en el PRONI.
- Se ubiquen en localidades catalogadas por el CONAPO con un grado de rezago "Alto" o "Muy Alto".
- Ubicadas en los municipios considerados en la lista de los 623 catalogados como "municipios indígenas" publicada por el INPI.
- Encontrarse en una localidad considerada en el listado de los 177 Pueblos Mágicos publicado por la Secretaría de Turismo.

DATOS DE CONTACTO

Dirección de Lenguas Extranjeras
Avenida Prolongación Alcalde #1351 Edificio C "Sótano"
Col. Miraflores, C. P. 44270 Guadalajara, Jalisco
Teléfono: 33-38-19-27-27 Ext. 25363 y 25360
Horario: De 9:00 a 17:00 Hrs.
Correo electrónico: myriam.gomez@jalisco.gob.mx
Contacto: Myriam Guadalupe Jannet Gómez Sánchez, Directora de Lenguas Extranjeras y Titular de la Coordinación Estatal del Programa Nacional de Inglés (PRONI)

Dirección de Lenguas Extranjeras

Recrea Inglés

OBJETIVO

Implementar un programa de enseñanza del idioma inglés dirigido a las y los estudiantes de educación secundaria y media superior del Estado de Jalisco, para propiciar el incremento del dominio del idioma, así como, una mejora en sus competencias académicas y laborales e impulsar el ecosistema de innovación y alta tecnología en el Estado.

POBLACIÓN OBJETIVO

Estudiantes de educación secundaria y media superior de escuelas públicas y particulares del estado de Jalisco, dando prioridad a estudiantes de escuelas públicas y a aquellos que formen parte de la estrategia Recrea Talento de otros niveles educativos (hasta 35,500 estudiantes en modalidad intensiva y hasta 3,000 estudiantes en modalidad virtual)

SERVICIOS

El Programa Recrea Inglés impartirá clases sabatinas a estudiantes de educación secundaria y media superior de escuelas públicas y particulares del estado de Jalisco.

REQUISITOS DE INSCRIPCIÓN

- 1.- Estar inscrito en cualquier grado escolar de educación secundaria o media superior, en caso de formar parte de la red de la estrategia Recrea Talento, presentar carta de aceptación.
- 2.- Descargar, llenar y firmar la carta compromiso
- 3.- Realizar la preinscripción al Programa Recrea Inglés y adjuntar la carta compromiso en <http://dgaire.jalisco.gob.mx/recreaingles/>

DATOS DE CONTACTO

Dirección de Lenguas Extranjeras
Recrea Inglés

Avenida Prolongación Alcalde #1351 Edificio C "Sótano"
Col. Miraflores, C. P. 44270 Guadalajara, Jalisco
Teléfono: 33-38-19-27-27 Ext. 25363 y 25360
Horario: De 9:00 a 17:00 Hrs.

Correo electrónico: myriam.gomez@jalisco.gob.mx

Contacto: Myriam Guadalupe Jannet Gómez Sánchez, Directora de Lenguas Extranjeras

<https://recrea.jalisco.gob.mx/recrea-ingles/>

Dirección de Lenguas Extranjeras

Programa de Enseñanza de Francés

OBJETIVO

Beneficiar a alumnos de educación secundaria, a través de la asignación de un Asesor Externo Especializado para la Enseñanza del Francés como segunda lengua.

POBLACIÓN OBJETIVO

Estudiantes de educación secundaria del Estado de Jalisco, dando prioridad a estudiantes de escuelas públicas.

SERVICIOS

- Asignación de un Asesor Externo Especializado en la Enseñanza del Francés.

REQUISITOS DE INSCRIPCIÓN

- ° Escuelas de Educación Secundaria

DATOS DE CONTACTO

Dirección de Lenguas Extranjeras
Recrea Inglés

Avenida Prolongación Alcalde #1351 Edificio C "Sótano"

Col. Miraflores, C. P. 44270 Guadalajara, Jalisco

Teléfono: 33-38-19-27-27 Ext. 25363 y 25360

Horario: De 9:00 a 17:00 Hrs.

Correo electrónico myriam.gomez@jalisco.gob.mx

Contacto: Myriam Guadalupe Jannet Gómez Sánchez, Directora de Lenguas Extranjeras

Dirección de Alfabetización Digital

OBJETIVO

Promover el uso de la tecnología en los procesos de enseñanza y desarrollo de habilidades digitales en apoyo al fortalecimiento de la calidad educativa, a través de asesoría y orientación a docentes y alumnos.

POBLACIÓN OBJETIVO

Directores, Docentes, Alumnos y Personal de apoyo a la educación y administrativo.

SERVICIOS

Cursos de Alfabetización Digital

1. Alumnos construyendo un Google Site
2. Ciberseguridad
3. Ciudadanía Digital
4. Creación de Proyectos científicos-tecnológicos
5. Derechos de autor
6. Derechos de autor en la producción de contenidos digitales
7. Diseño Instruccional para ambientes virtuales de aprendizaje
8. Diseño Instruccional para fichas didácticas
9. Edición de documentos académicos (Referencias APA en Word)
10. Edición de documentos nivel básico
11. Edición de documentos nivel intermedio
12. Edición de documentos nivel avanzado
13. Evaluación en ambientes virtuales de aprendizaje
14. Excel en el aula
15. Formularios de Google I
16. G Suite for Education
17. G Suite for Education I
18. G Suite for Education II
19. G Suite para todos
20. Google Classroom avanzado

21. Google Classroom para alumnos
22. Google Classroom para docentes
23. Google Formularios I
24. Google Formularios II
25. Google Meet para clases en línea
26. Hoja de cálculo nivel básico
27. Hoja de cálculo nivel intermedio
28. Hoja de cálculo nivel avanzado
29. PDI Vigolari
30. PDI Mimio
31. PDI Uso Pedagógico
32. Word Académico

Cursos de Robótica y Programación para docentes:

1. Electrónica básica.
2. Neuron I. (Robótica para Preescolar)
3. Robótica para principiantes.
4. Programando el mBot.
5. Karel I Programación temprana.
6. Programación (Introducción).
7. Programando en lenguaje C++.
8. Programación a Bloques

FECHAS DE INSCRIPCIÓN

Durante el ciclo escolar vigente.

DATOS DE CONTACTO

Dirección de Alfabetización Digital
Calle Helios #1217 Col. Mirador del Sol, C. P. 45054 Zapopan, Jalisco
Teléfono: 33-30-30-68-21 y 33-30-30-68-00
Horario: De 9:00 a 17:00 Hrs.
Correo electrónico: alfadireccion.sej@jalisco.gob.mx
Contacto: Emmanuel Elizondo Hernández, Encargado del Despacho de la Dirección de Alfabetización Digital

Dirección de Becas

Becas Jalisco

OBJETIVO

Incentivar la permanencia escolar de las alumnas y los alumnos de educación básica que estudian en escuelas públicas del Estado de Jalisco y que requieren algún tipo de apoyo para superar las condiciones de marginación y desamparo en las que viven y con ello disminuir la deserción escolar.

POBLACIÓN OBJETIVO

Alumnas y alumnos del Estado de Jalisco que cursen los niveles de educación básica (Primaria o Secundaria) en situación económica vulnerable, que requieren de apoyos económicos para continuar sus estudios en los niveles antes mencionados.

SERVICIOS

Las becas consisten en un apoyo económico único de \$1,450.00 (mil cuatrocientos cincuenta pesos 00/100 m.n.).

REQUISITOS DE INSCRIPCIÓN

Ser mexicano residente en el estado de Jalisco y contar con su Clave Única de Registro de Población (CURP).

Estar inscrito en una escuela pública de educación primaria o secundaria del Estado de Jalisco y ser alumno regular, no podrán participar los alumnos del Consejo Nacional de Fomento Educativo (CONAFE) o albergues migrantes.

Haber cursado en una escuela pública del Estado de Jalisco el ciclo escolar 2022-2023 y haber obtenido un promedio escolar mínimo de 8.0 (ocho punto cero) para alumnos de educación básica regular; y de 6.0 (seis punto cero) para alumnos de educación especial de los Centros de Atención Especial (CAM) y las Unidades de Servicio de Apoyo a la Educación (USAER).

No ser alumno de primer año de primaria.

Registrar la solicitud del 29 de febrero al 29 de marzo del 2024, en la página <http://sistemas.sej.jalisco.gob.mx/becasjalisco/> de la Secretaría de Educación del Estado de Jalisco. Al registrarse deberán proporcionar números telefónicos que atiendan y un correo electrónico, preferentemente con el que inician su sesión en RecreApp, también deberá registrar la siguiente documentación debidamente escaneada y legible.

FECHAS DE INSCRIPCIÓN

- Del 29 de febrero al 29 de marzo del 2024, (Sujeto a las Reglas de Operación Vigentes y convocatoria correspondiente).

DATOS DE CONTACTO

Dirección de Becas

Avenida Prolongación Alcalde #1351, Torre de Educación, Piso 10
Col. Miraflores, C. P. 44270, Guadalajara, Jalisco.

Teléfono: 33-38-19-27-27 Ext. 22775

Horario: De 9:00 a 17:00 Hrs.

Correo electrónico: gabriela.jauregui@jalisco.gob.mx

Contacto: Gabriela Jáuregui Aguilar, Encargada del Despacho de la Dirección de Becas

Dirección de Becas

Becas para Hijas e Hijos de Policías

OBJETIVO

Estimular la permanencia de los educandos de educación primaria y secundaria que estudien en escuelas públicas y que son hijas e hijos de policías caídos o en activo sectorizados a la Coordinación General Estratégica de Seguridad, a través de un apoyo económico.

POBLACIÓN OBJETIVO

400 educandos del Estado de Jalisco que cursen los niveles de educación primaria o secundaria que sean hijas e hijos de policías caídos o en activo del Estado de Jalisco, sectorizados a la Coordinación General Estratégica de Seguridad (Fiscalía del Estado, Secretaría de Seguridad y Fiscalía Especializada en Combate a la corrupción).

SERVICIOS

Las becas consistirán en un pago único por ejercicio fiscal por beneficiario (a) por la cantidad de \$3,500.00 (tres mil quinientos pesos 00/100 M.N)

REQUISITOS DE INSCRIPCIÓN

Para que los estudiantes aspiren a formar parte del padrón de beneficiarios de este Programa deberán de cumplir con los siguientes requisitos:

Registrar la solicitud y subir al sistema de becas en la página <http://sistemas.sej.jalisco.gob.mx/becaspolicias/> la siguiente documentación debidamente escaneada, descargar e imprimir el acuse de participación del sistema de becas (hoja 4):

Acta de nacimiento de la hija o hijo de Policía caído o en activo.

Comprobantes de ingresos familiares.

Comprobantes de gastos con vigencia no mayor a tres meses (luz, teléfono, agua, predial, renta, cable, internet, etc.).

Credencial vigente del INE (IFE) por ambos lados legible de los padres o tutores.

Documento con el que acredite que el padre o la madre forman o formaron parte de algún cuerpo policiaco del Estado de Jalisco sectorizados a la Coordinación General Estratégica de Seguridad (Fiscalía del Estado, Secretaría de Seguridad y Fiscalía Especializada en Combate a la Corrupción).

En caso de ser hija o hijo de policía caído presentar acta de defunción.

En caso de que la alumna o el alumno tenga una discapacidad deberá acreditarla con constancia médica de institución de salud pública vigente.

Carta aclaratoria, por si se tiene que explicar alguna situación en relación a la anterior documentación, o una necesidad importante. Esta carta no sustituye por ningún motivo la comprobación de gastos o requisitos anteriores.

FECHAS DE INSCRIPCIÓN

Sujeto a las Reglas de Operación Vigentes y Convocatoria.

DATOS DE CONTACTO

Dirección de Becas

Avenida Prolongación Alcalde #1351, Torre de Educación, Piso 10

Col. Miraflores, C. P. 44270, Guadalajara, Jalisco.

Teléfono: 33-38-19-27-27 Ext. 22775

Horario: De 9:00 a 17:00 Hrs.

Correo electrónico: gabriela.jauregui@jalisco.gob.mx

Contacto: Gabriela Jáuregui Aguilar, Encargada del Despacho de la Dirección de Becas

Dirección de Becas

Becas para Hijas e Hijos de Militares

OBJETIVO

Estimular la permanencia de los educandos de educación primaria y secundaria que estudien en escuelas públicas y que son hijas e hijos de militares caídos o en activo, a través de un apoyo económico.

POBLACIÓN OBJETIVO

200 educandos que cursen los niveles de educación primaria o secundaria en escuelas públicas del Estado de Jalisco y que sean hijas o hijos de militares caídos o en activo que pertenezcan a la V Región Militar.

SERVICIOS

Las becas consistirán en un pago único por ejercicio fiscal por beneficiario (a) por la cantidad de \$3,500.00 (tres mil quinientos pesos 00/100 M.N),

REQUISITOS DE INSCRIPCIÓN

Subir al Sistema de becas en la página <http://sistemas.sej.jalisco.gob.mx/becasmilitares/> la siguiente documentación debidamente escaneada, descargar e imprimir el acuse de participación del sistema de becas (Hoja 4):

Acta de nacimiento de hija o hijo de militar caído o en activo.
Certificado de precepciones expedido por la Pagaduría General de la V Región Militar y anexas.
Comprobantes de gastos con vigencia no mayor a tres meses (luz, teléfono, agua, predial, renta, cable, internet, etc.).
Credencial para votar VIGENTE (IFE o INE) de los padres o tutores legible por ambos lados.
En caso de tratarse de hija o hijo de militar en condición de caído, presentar acta de defunción y documento expedido por la V Región Militar que acredite el servicio.
En caso de que el hijo o hija de militar en condición de caído o activo tenga una discapacidad, deberá acreditarlo con una constancia médica de institución de salud pública vigente.
Carta aclaratoria, por si se tiene que explicar alguna situación con relación a la anterior documentación, o una necesidad importante. Esta carta no sustituye por ningún motivo la comprobación de gastos o requisitos anteriores.

FECHAS DE INSCRIPCIÓN

Sujeto a las Reglas de Operación Vigentes y Convocatoria.

DATOS DE CONTACTO

Dirección de Becas
Avenida Prolongación Alcalde #1351, Torre de Educación, Piso 10
Col. Miraflores, C. P. 44270, Guadalajara, Jalisco.
Teléfono: 33-38-19-27-27 Ext. 22775
Horario: De 9:00 a 17:00 Hrs.
Correo electrónico: gabriela.jauregui@jalisco.gob.mx
Contacto: Gabriela Jáuregui Aguilar, Encargada del Despacho de la Dirección de Becas

Dirección de Becas

Becas para Alumnas y Alumnos de Escuelas Particulares

OBJETIVO

Favorecer a través del otorgamiento de becas a los educandos de escasos recursos inscritos en escuelas particulares incorporadas a la Secretaría de Educación, que se esfuercen por alcanzar y mantener un buen nivel en su aprovechamiento escolar.

POBLACIÓN OBJETIVO

Alumnos de Educación Básica, Media Superior, Superior (Normales) y Capacitación para el Trabajo, en situación económica difícil, y con un buen nivel de aprovechamiento escolar que estudian en escuelas particulares incorporadas a la Secretaría de Educación.

SERVICIOS

Con base en el acuerdo administrativo, a fin de beneficiar al mayor número de familias, la Comisión Escolar de Becas podrá otorgar las becas en 100, 75, 50 o 25 por ciento, sin que la fracción pueda ser con porcentajes diferentes a los establecidos.

REQUISITOS DE INSCRIPCIÓN

Los padres de familia o tutores y educandos mayores de edad, previo estudio socioeconómico, acrediten tener necesidad de una beca en virtud de sus limitaciones económicas;

Presentar su solicitud respectiva, en tiempo y forma, directamente en el plantel donde se encuentra inscrito el alumno, cubriendo el costo correspondiente del estudio socioeconómico, siendo un solo pago por familia, independientemente del número de solicitudes presentadas dentro de la Institución.;

Quedan exentos de dicho cobro los alumnos de los Centros de Educación Extraescolar (CEDEX) y, Bachillerato Intensivo Semiescolarizado (BIS);

Todos los alumnos que reciban beca, deberán contar con alta escolaridad contemplando para esto que, el promedio mínimo para ser acreedor a la solicitud de beca será de 8.5, sin que la calificación pueda ser menor. El promedio es tomado como calificación máxima de 10, debiendo considerar únicamente las asignaturas del plan de estudios vigente autorizado por la Secretaría de Educación; por ello, en caso de que sea otra la base de calificación, se deberá hacer la conversión guardando la proporción que se establece.

Esté inscrito en la escuela solicitada y que haya cursado por lo menos, un período escolar en la institución en la que solicita su beca, independientemente del nivel de que se trate ya sea el período anual, semestral, cuatrimestral, trimestral, bimestral, modular u otro. Se excluyen de este requisito los alumnos de educación inicial o CEDEX.

FECHAS DE INSCRIPCIÓN

Para educación básica se realiza en el mes de marzo del año en curso y para educación media superior, superior y capacitación para el trabajo se puede realizar durante todo el ciclo escolar

DATOS DE CONTACTO

Dirección de Becas

Avenida Prolongación Alcalde #1351, Torre de Educación, Piso 10

Col. Miraflores, C. P. 44270, Guadalajara, Jalisco.

Teléfono: 33-38-19-27-27 Ext. 22775

Horario: De 9:00 a 17:00 Hrs.

Correo electrónico: gabriela.jauregui@jalisco.gob.mx

Contacto: Gabriela Jáuregui Aguilar, Encargada del Despacho de la Dirección de Becas

Dirección de Becas

Coordinación Estatal de la Red PEA UNESCO

OBJETIVO

La Red de Escuelas Asociadas de la UNESCO (redPEA) vincula a instituciones educativas de todo el mundo en torno a un objetivo común: construir los baluartes de la paz en la mente de los niños y los jóvenes.

Coordinación Estatal

Coordinar a la redPEA desde el ámbito estatal para la creación de ideas, difusión de materiales, promover proyectos escolares innovadores y generar oportunidades para que se conecten e intercambien experiencias, conocimientos y buenas prácticas con escuelas, individuos, comunidades, políticos y la sociedad en general.

POBLACIÓN OBJETIVO

Escuelas públicas y particulares de educación básica, media superior y normal del Estado de Jalisco

DATOS DE CONTACTO

Dirección de Becas

Avenida Prolongación Alcalde #1351, Torre de Educación, Piso 10

Col. Miraflores, C. P. 44270, Guadalajara, Jalisco.

Teléfono: 33-38-19-27-27 Ext. 22775

Horario: De 9:00 a 17:00 Hrs.

Correo electrónico: gabriela.jauregui@jalisco.gob.mx

Contacto: Gabriela Jáuregui Aguilar, Encargada del Despacho de la Dirección de Becas

Dirección de Formación a Padres de Familia

Recrea Familia

Recrea Familia es una estrategia de la Secretaría de Educación del Estado de Jalisco que tiene como objetivo propiciar la participación corresponsable de las familias en el proceso educativo de sus hijas, hijos o pupilos, favoreciendo la articulación con la comunidad educativa, bajo el principio de formación de ciudadanía del proyecto educativo Recrea y la metodología de las Comunidades de Aprendizaje para la Vida, CAV.

Población objetivo

Madres, Padres y Tutores de alumnos de educación básica y comunidad educativa del Estado de Jalisco.

TALLERES A TRAVÉS DE LA PLATAFORMA RECREA FAMILIA

<https://recreadigital.jalisco.gob.mx/familia/>

Desarrollo Personal

- Taller. Desarrollo Humano
- Taller. Liderazgo en las CAV
- Taller. ¿Qué es la afectividad?

¿Qué significa ser padres?

- Taller. ¿Qué es lo que mi hija o hijo necesita de mí?
- Taller. Agente especial: ¿Conoces tu misión?
- Taller. Padres de hoy, ¿Calidad o cantidad?
- Taller. Su mejor modelo a seguir, ¿soy yo?

Autoridad con amor

- Taller. Encontrando el balance entre los límites y el amor al educar.
- Taller. ¿Cómo ayudar a mi hija o hijo para que construya una autoestima positiva?

Convivencia familiar y valores

- Taller. Formar hábitos y valores, ¿cómo lograrlo?
- Taller. Tu familia haciendo comunidad
- Taller. ¿Qué hacer ahora que tú y yo ya no vivimos juntos?
- Taller. A convivir se aprende, pero ¿dónde?

Adolescencia segura

- Taller. Prevención de adicciones
- Taller. Adolescencia afectiva
- Taller. ¿Cómo hablo con mis hijos sobre sexualidad?
- Taller. La tecnología, ¿amiga o enemiga?
- Taller. Desaparición forzada de personas
- Taller. Matrimonio Infantil

Educar para el trabajo cooperativo

- Taller. ¿Qué tan libre debe ser su tiempo libre?
- Taller. Las buenas finanzas se construyen desde pequeños
- Taller. Nuestro espacio, nuestra responsabilidad.
- Taller. Manteniendo el barco a flote. Estrategias financieras para el hogar.

Educar para la cultura de la paz

- Taller. Previniendo la violencia desde casa
- Taller. ¿cómo proteger a mi hija o hijo contra el bullying o acoso escolar?
- Taller. Estrategias para solucionar conflictos familiares.
- Taller. Yo y los otros. Favoreciendo su sana convivencia.

Dirección de Formación a Padres de Familia

Recrea Familia

Corresponsabilidad

- Taller. ¿Cómo apoyo a mis hijos con la Nueva Escuela Mexicana?
- Taller. ¿Cómo aprenden mis hijos?
- Taller. Responsabilidad social familiar.

Participación ciudadana incluyente

- Taller. Inclusión de las personas con discapacidad.
- Taller. El papel de la familia en el envejecimiento activo
- Taller. Estereotipo en la familia y el género.

Primeros 1000 días de vida

- Taller. Alimentación perceptiva y lactancia materna.
- Taller. Control afectivo
- Taller. Expresión artística y exteriorización de emociones
- Taller. Señales de alarma
- Taller. Vida saludable
- Taller. Desarrollo infantil temprano y estimulación
- Taller. El juego
- Taller. Sueño de calidad
- Taller. Adicciones y experiencias adversas de la infancia.

CURSOS EN LÍNEA A TRAVÉS DE LA PLATAFORMA RECREA FAMILIA

Cursos:

Primeros 1000 días de vida.
Educación emocional.
Cultura de la Paz.

FECHAS DE INSCRIPCIÓN

Durante el ciclo escolar vigente.

DATOS DE CONTACTO

Avenida Prolongación Alcalde #1351, Torre de Educación, Piso 3
Col. Miraflores, C. P. 44270, Guadalajara, Jalisco.

Teléfono: 33-30-30-59-59 y 33-38-19-27-27 Ext. 55959 y 56024

Horario: De 9:00 a 17:00 Hrs.

Contacto: Emma Eugenia Solórzano Carillo, Encargada del Despacho de la
Dirección de Formación a Padres de Familia

Correo electrónico: formacionapadresdefamilia.sej@jalisco.gob.mx y
emma.solorzano@jalisco.gob.mx

Dirección para la Equidad y Prevención de la Violencia

OBJETIVO

Impulsar la participación activa de la comunidad educativa, promoviendo una cultura de paz con perspectiva de género y derechos humanos, a través de estrategias y herramientas que fortalezcan los vínculos y relaciones entre los diferentes actores de nuestro sistema educativo; contribuyendo a los procesos de institucionalización en el sector educativo de Jalisco a través de la prevención, detección y actuación de los casos de violencia surgidos en los escenarios escolares, anteponiendo el interés superior de la niñez y adolescencia en el marco de los derechos humanos y la cultura de paz en Jalisco.

POBLACIÓN OBJETIVO

Jefes/as de sector, supervisores/as, directivos, docentes y personal de apoyo a la educación, de las escuelas públicas de educación básica.

SERVICIOS

1.-Capacitación en Equidad y Prevención de la Violencia.

Temáticas:

- Ley General de los Derechos de Niñas, Niños y Adolescentes.
- Protocolo para la Prevención, Detección y Actuación en caso de Abuso Sexual Infantil, Acoso Escolar y Maltrato en las Escuelas de Educación Básica.
- Cultura de Paz
- Resolución Pacífica
- Equidad de Género
- Desaparición Forzada

2.- Asesoría, orientación y acompañamiento a casos de perspectiva de género y derechos humanos, abuso sexual infantil, acoso escolar y maltrato infantil en escuelas de educación básica del Estado de Jalisco.

FECHAS DE INSCRIPCIÓN

Durante el ciclo escolar vigente.

DATOS DE CONTACTO

Dirección para la Equidad y Prevención de la Violencia
Avenida Prolongación Alcalde #1351 Torre de Educación Piso 2,
Colonia Miraflores, C.P. 44270, Guadalajara, Jalisco
Teléfono: 33-38-19-27-27 Ext. 56797, 53674, 56789, 53622
Horario: De 8:00 a 20:00 Hrs.
Correo electrónico: lizabeth.salgado@jalisco.gob.mx
Lizabeth del Carmen Salgado Peña, Directora para la Equidad y Prevención de la Violencia.

Programa Misiones Culturales Rurales

OBJETIVO

Contribuir en el desarrollo integral comunitario mejorando la calidad de vida de los habitantes, mediante la implementación de servicios educativos, en las áreas de capacitación para el trabajo, la sana recreación y la cultura, además de proyectos comunitarios que propicien aprendizajes significativos que faciliten el autoempleo y la formación de pequeños negocios a través de la capacitación para el trabajo en especialización básica de las Misiones Culturales Rurales.

POBLACIÓN OBJETIVO

Jóvenes y adultos mayores de 15 años que requieren capacitación para el trabajo, que les permita participar productiva y competitivamente en el mercado laboral, así como la formación de pequeñas empresas dentro de las comunidades que presentan indicadores de pobreza.

SERVICIOS

Capacitación para el trabajo de manera gratuita, otorgando Constancia en las siguientes especialidades: Actividades Recreativas, Agroindustrias, Albañilería, Carpintería, Cultura de Belleza, Electricidad, Educación para la familia, Educación para la Salud, Música, Panadería, Turismo y Desarrollo Personal para la Familia.

Oferta disponible en 11 municipios del Estado:

Atenguillo, Ahualulco de Mercado, Cihuatlán, Ixtlahuacán del Río, Gómez Farías, Ojuelos de Jalisco, Poncitlán, San Martín Hidalgo, Totatiche, Unión de Tula y Valle de Juárez.

REQUISITOS DE INSCRIPCIÓN

Ser mayor de 15 años

- Llenar solicitud de inscripción
- Presentar copia de acta de nacimiento
- Presentar copia de CURP
- Presentar copia de comprobante de domicilio con vigencia no mayor a tres meses
- 1 Fotografía tamaño infantil
- En caso de ser mayor de edad, presentar identificación oficial INE o IFE. Dicha documentación se deberá entregar al Jefe de Misión Cultural, o al Maestro Especialista.

FECHAS DE INSCRIPCIÓN

Durante el ciclo escolar vigente.

DATOS DE CONTACTO

Programa Misiones Culturales Rurales
Avenida Prolongación Alcalde #1351 Torre de Educación Planta Baja
Col. Miraflores, C.P. 44270, Guadalajara, Jalisco
Teléfono: 33-38-19-27-27 Ext. 22767 y 22677
Horario: De 9:00 a 17:00 Hrs.

Correo electrónico: misionesculturalesrurales.sej@jalisco.gob.mx,
hugo.cerda@jalisco.Gob.mx

Contacto: Hugo Adrián Cerda Aguilar, Coordinador del Programa Misiones Culturales Rurales