



Convocatoria 2024  
Prepa en Línea-SEP

# Guía de registro

• para la generación 71



[prepaenlinea.sep.gob.mx](https://prepaenlinea.sep.gob.mx)

# • Guía de registro

para la generación 71

## Directorio

### **Jesús Eduardo Pérez Buendía**

Director de Servicios de Educación Media Superior

### **René Bello Sánchez**

Director Administrativo

### **Norma Angélica Camacho López**

Directora para el Acompañamiento y la Mejora Educativa

### **Mireya Ocaña Soler**

Directora de Control Escolar

### **Susana Sánchez Coronado**

Directora de Planeación, Evaluación y Estadística

### **Paulina Torres Aguilar**

Directora de Servicios Académicos y Diseño Curricular

### **Lucía Gabriela Bonilla Jiménez**

Directora de Tecnología Educativa

### **Rodrigo Ibarra Monroy**

Director de Tecnologías de la Información y Comunicaciones

### **Estrella Marisol Quiroz Estrada**

Directora de Tutoría y Desarrollo Integral del Estudiante

---

Avenida Revolución 1425, colonia Campestre, alcaldía Álvaro Obregón, C.P. 01040, CDMX.

Se permite la reproducción total o parcial del presente material, citando la fuente.



# • Guía de registro

para la generación 71

## Créditos

### Dirección editorial

Miguel Ángel García Viveros

### Coordinación editorial

Lucía Gabriela Bonilla Jiménez  
Lourdes Saray Navarro Laguna

### Diseño gráfico y editorial

César Alamillo Sandoval

### Revisión de contenido

Lizbeth Evoli Goya

### Corrección de estilo

Laura Iliana Martínez García  
Lizbeth Evoli Goya

### Producción y edición de videos

Miguel Ángel García Viveros  
César Alamillo Sandoval  
José Luis Trujillo García  
Wiliwaldo Cázares Mariano

### Fotografías

Stock de la Dirección de Tecnología Educativa

---

Trigésima sexta edición, octubre de 2024.  
Servicio Nacional de Bachillerato en Línea  
Prepa en Línea-SEP













# • Guía de registro

para la generación 71

## Índice

---

|   |  |           |
|---|--|-----------|
|    | <b>¡Te damos la bienvenida al proceso de registro!</b> | <b>5</b>  |
|    | <b>Fechas</b>  | <b>7</b>  |
|    | <b>Etapas del proceso de registro</b>                  | <b>8</b>  |
|    | <b>1. Registro</b>                                     | <b>9</b>  |
|   | <b>2. Cuestionario de contexto socioeconómico</b>      | <b>11</b> |
|  | <b>3. Módulo propedéutico</b>                          | <b>12</b> |
|  | <b>Consulta los resultados del módulo propedéutico</b> | <b>15</b> |
|  | <b>Completa tu inscripción</b>                         | <b>16</b> |
|  | <b>Directorio de atención</b>                          | <b>17</b> |
|  | <b>Glosario</b>  | <b>18</b> |
|  | <b>¿Dudas?</b>   | <b>19</b> |

# ¡Te damos la bienvenida al proceso de registro!

**Felicidades por decidir continuar tus estudios** de nivel medio superior y querer formar parte del Servicio Nacional de Bachillerato en Línea, “Prepa en Línea-SEP”.

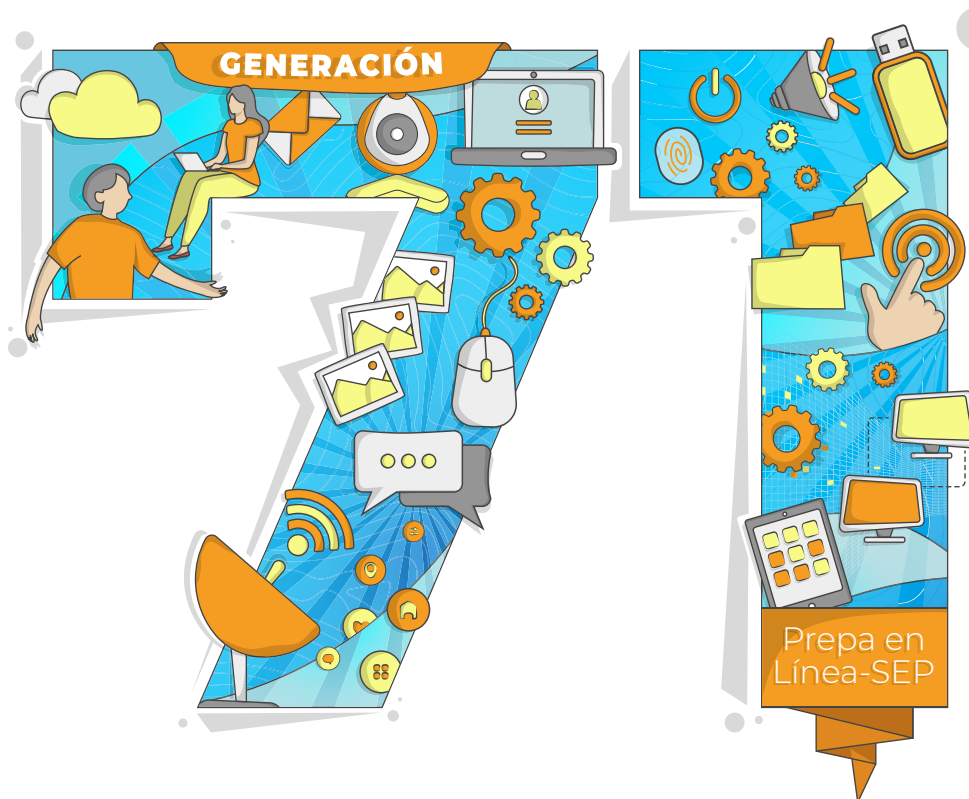

## Guía de registro

para la generación 71





**Con voluntad, dedicación y autonomía lograrás tus metas.  
Te aseguramos que tu esfuerzo valdrá la pena.**

En esta **guía** encontrarás todo lo necesario para tu registro: fechas, requisitos, descripción del proceso, directorio de atención, un glosario y una sección de posibles dudas que pueden surgir.

**Te invitamos a leerla detenidamente para que tengas un registro exitoso.**

Asimismo, te recomendamos leer con atención [las bases de la convocatoria](#) publicada en nuestra [sección de registro](#).

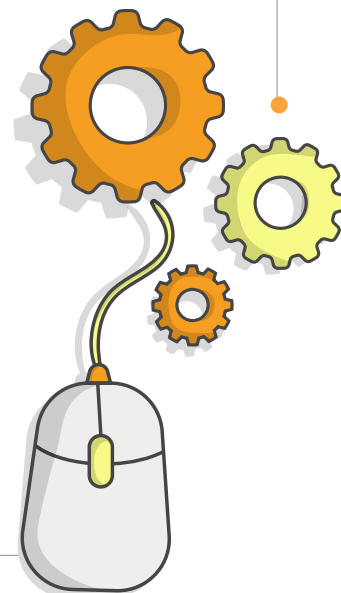
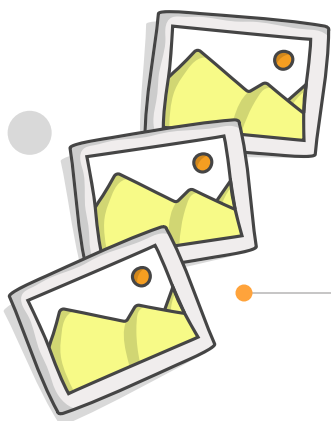
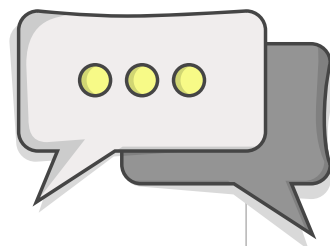

## Guía de registro

para la generación 71





# Fechas

Revisa el calendario de la convocatoria 2024 para la generación 71:

| Octubre |    |    |    |    |    |    |
|---------|----|----|----|----|----|----|
| D       | L  | M  | M  | J  | V  | S  |
|         |    | 1  | 2  | 3  | 4  | 5  |
| 6       | 7  | 8  | 9  | 10 | 11 | 12 |
| 13      | 14 | 15 | 16 | 17 | 18 | 19 |
| 20      | 21 | 22 | 23 | 24 | 25 | 26 |
| 27      | 28 | 29 | 30 | 31 |    |    |

| Noviembre |    |    |    |    |    |    |
|-----------|----|----|----|----|----|----|
| D         | L  | M  | M  | J  | V  | S  |
|           |    |    |    |    | 1  | 2  |
| 3         | 4  | 5  | 6  | 7  | 8  | 9  |
| 10        | 11 | 12 | 13 | 14 | 15 | 16 |
| 17        | 18 | 19 | 20 | 21 | 22 | 23 |
| 24        | 25 | 26 | 27 | 28 | 29 | 30 |

| Diciembre |    |    |    |    |    |    |
|-----------|----|----|----|----|----|----|
| D         | L  | M  | M  | J  | V  | S  |
| 1         | 2  | 3  | 4  | 5  | 6  | 7  |
| 8         | 9  | 10 | 11 | 12 | 13 | 14 |
| 15        | 16 | 17 | 18 | 19 | 20 | 21 |
| 22        | 23 | 24 | 25 | 26 | 27 | 28 |
| 29        | 30 | 31 |    |    |    |    |

| Enero 2025 |    |    |    |    |    |    |
|------------|----|----|----|----|----|----|
| D          | L  | M  | M  | J  | V  | S  |
|            |    |    | 1  | 2  | 3  | 4  |
| 5          | 6  | 7  | 8  | 9  | 10 | 11 |
| 12         | 13 | 14 | 15 | 16 | 17 | 18 |
| 19         | 20 | 21 | 22 | 23 | 24 | 25 |
| 26         | 27 | 28 | 29 | 30 | 31 |    |

| Febrero 2025 |    |    |    |    |    |    |
|--------------|----|----|----|----|----|----|
| D            | L  | M  | M  | J  | V  | S  |
|              |    |    |    |    |    | 1  |
| 2            | 3  | 4  | 5  | 6  | 7  | 8  |
| 9            | 10 | 11 | 12 | 13 | 14 | 15 |
| 16           | 17 | 18 | 19 | 20 | 21 | 22 |
| 23           | 24 | 25 | 26 | 27 | 28 |    |

- [Registro](#)
- [Recepción de usuario y contraseña](#)
- [Módulo propedéutico](#)
- [Resultados de propedéutico](#)
- [Módulo 1](#)

## Guía de registro para la generación 71

**Nota:** Asegúrate de entrar a los enlaces en las fechas señaladas en el calendario, ya que corresponden a la generación a la que deseas integrarte.



## Etapas del proceso de registro

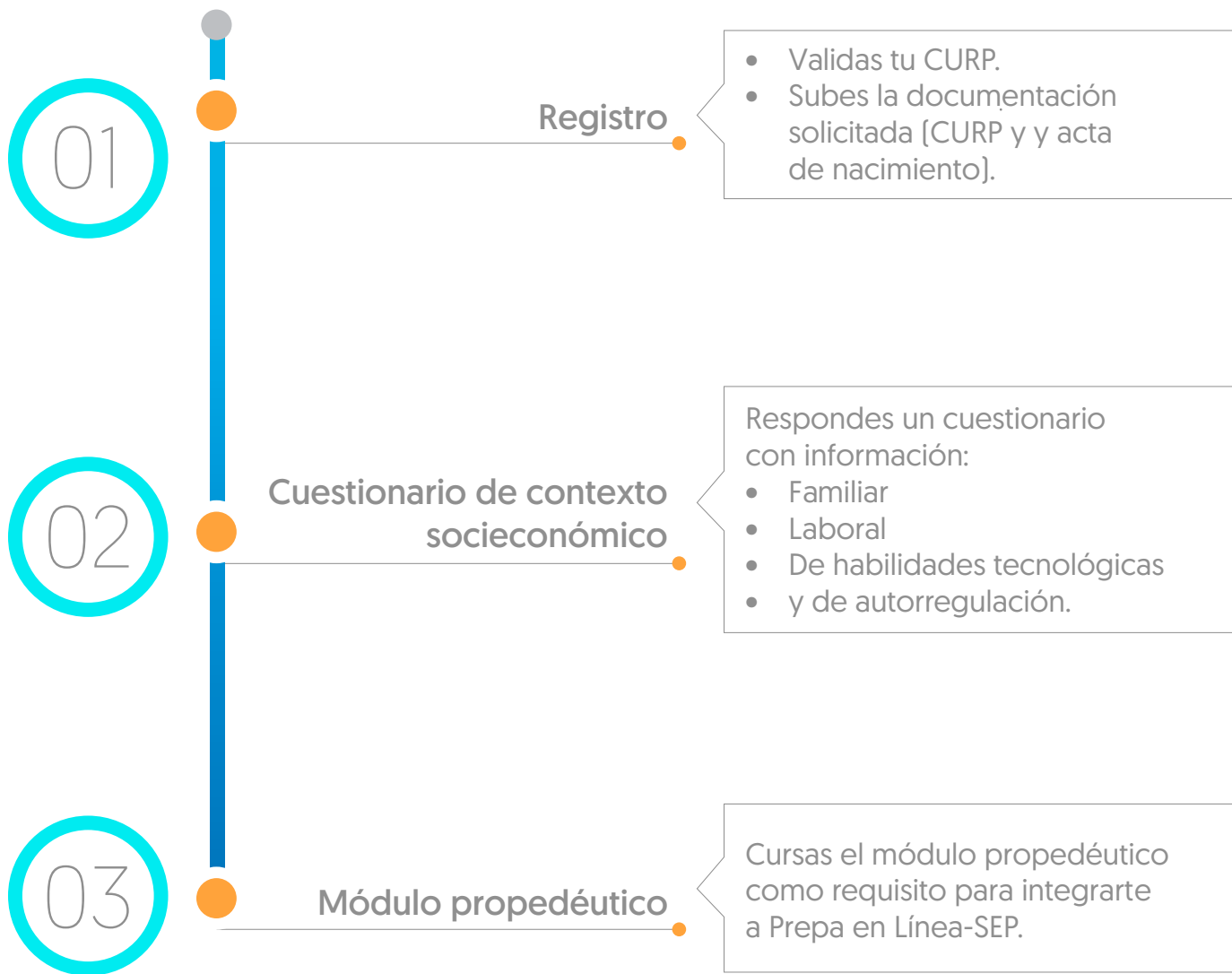

El siguiente video te guiará paso a paso con tu registro:

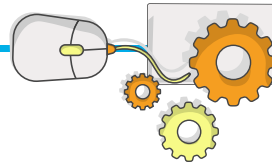

**Consúltalo aquí**

## Guía de registro

para la generación 71







# 1. Registro

Del **7 al 18 de octubre**  
realiza los siguientes pasos.



- Ingresa al sitio [prepaenlinea.sep.gob.mx](http://prepaenlinea.sep.gob.mx) y dirígete al *banner* de registro.

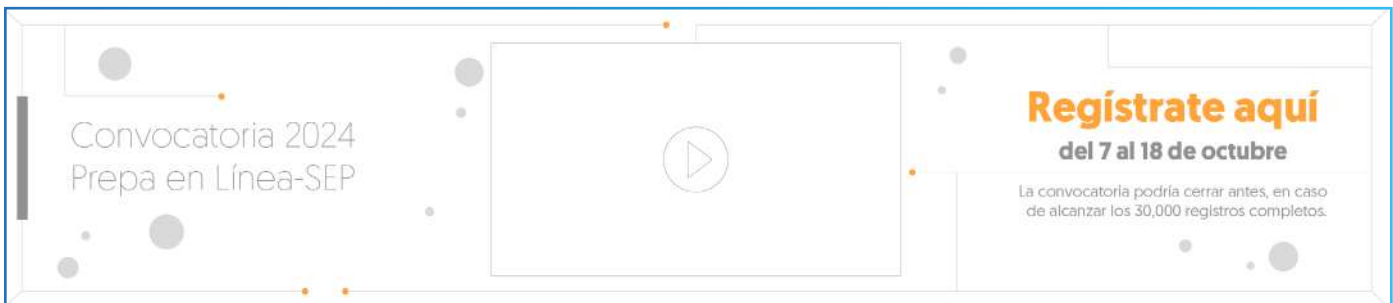

El registro podría terminar antes, en caso de alcanzar los 30,000 registros completos.

## Valida tu CURP

Haz clic en “**Regístrate**”, ingresa tu Clave Única de Registro de Población [**CURP**] y presiona “**Validar**”, aparecerá tu nombre de forma automática. Escribe y confirma tu correo electrónico, este debe ser válido, activo, personal e intransferible, que no haya sido utilizado por otros estudiantes en convocatorias previas, de lo contrario se invalidará el registro.

|  |   |  |
|--|---|--|
| <input type="text" value="CURP"/>  | <input type="button" value="Validar"/>  | <input type="text" value="Nombre(s)"/> |
| <input type="text" value="Primer Apellido"/>   | <input type="text" value="Segundo Apellido"/>   |  |
| <input type="text" value="Correo Electrónico"/>  | <input type="text" value="Confirmar Correo Electrónico"/>   |  |
| <input type="checkbox"/> Confirmando que el correo electrónico que ingresé es personal, está activo y tengo acceso a él. | <input type="checkbox"/> He leído y acepto el <a href="#">aviso de privacidad</a> de Prepa en Línea-SEP. Puedes consultar nuestra Política de Protección de Datos Personales <a href="#">aquí</a> . |  |

Asegúrate de escribir correctamente tu cuenta de correo electrónico ya que, durante el proceso de registro, no es posible hacer cambios de datos y tendrás que esperar una nueva convocatoria.

## Guía de registro

para la generación 71



## Convocatoria 2024 Prepa en Línea-SEP

1. Lee y acepta el aviso de privacidad de Prepa en Línea-SEP, marcando la casilla correspondiente.
2. Ingresa correctamente el código de verificación.
3. Comprueba que tus datos sean correctos y haz clic en “Enviar”.
4. En la siguiente pantalla, haz clic en el botón “Continuar con el registro”.

Recuerda la contraseña del correo registrado, ya que a este se enviarán todas las notificaciones de tu proceso de registro.

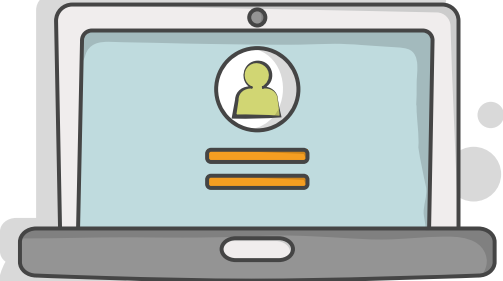

## Sube tu documentación

Tienes hasta las **23:59 horas del 18 de octubre** para realizar este paso.

Agrega más información personal, como domicilio actual, datos de contacto y de tu secundaria, y luego sube tus documentos:

- CURP
- Acta de nacimiento

**Si no cuentas con ellos, descárgalos**



Al finalizar, el sistema te notificará que el registro fue exitoso. Haz clic en el botón “Continuar con el Cuestionario de contexto” y responde todas las preguntas para que puedas recibir tu **folio de confirmación** al módulo propedéutico.

No se admiten fotografías de los documentos, copias ni capturas.

Para conocer el estado de tu registro consulta la sección [Estatus de registro](#).

## Guía de registro

para la generación 71

## 2. Cuestionario de contexto socioeconómico

Tienes hasta las **23:59 horas del 18 de octubre** para realizar este paso.

Este **cuestionario es un requisito** para completar tu registro.

Se divide en **dos bloques**: en el primero se te solicitará información sobre tu contexto **familiar y laboral**; y en el segundo responderás preguntas relacionadas con tus **habilidades digitales y de autorregulación**.

La información que proporcionas es confidencial y será utilizada para fines estadísticos, tus respuestas no condicionan tu proceso de registro.

No olvides revisar nuestro aviso de privacidad que aparecerá al ingresar al cuestionario.

### Hay dos formas de ingresar al cuestionario:

#### Enlace del sistema

Al terminar de cargar tus documentos, el sistema te permitirá responder el cuestionario de contexto.

Después de cargar tus documentos, puedes consultar el estatus de tu registro y el sistema te mostrará el botón "Continuar con el Cuestionario de contexto".

#### Estatus de registro

### Al ingresar al cuestionario:

- Asegúrate de completar los dos bloques.
  - Considera 30 minutos como mínimo para contestarlo. Si no logras finalizarlo, el sistema guardará tu avance para que lo puedas retomar después.
- Finaliza los dos bloques antes de la fecha límite, de lo contrario no podrás continuar con el proceso y deberás esperar la siguiente convocatoria.

Al concluirlo, aparecerán en pantalla tus **claves de acceso** (usuario y contraseña), así como el folio de confirmación para participar en el módulo propedéutico, consérvalo.

## Guía de registro

para la generación '21



## 3. Módulo propedéutico

Para ingresar deberás contar con tu usuario y contraseña, estos datos los obtendrás en [nuestro sistema](#) del **23 al 27 de octubre** y se activarán hasta el inicio del módulo.



No publiques en redes sociales ni compartas capturas de tu registro, ya que es información que solo tú debes conocer.

Si después del inicio del módulo propedéutico no recibes tu número de usuario y contraseña, puedes realizar una solicitud de *ticket* para solucionar el problema en la [Mesa de servicio](#).

Cursarás el módulo propedéutico del **28 de octubre al 24 de noviembre**.

Este módulo es requisito obligatorio, se cursa en línea y dura cuatro semanas.

### Durante el módulo:

- Conocerás las características de nuestro modelo educativo.
- Desarrollarás conocimientos prácticos y competencias necesarias para navegar en la plataforma virtual.
- Te familiarizarás con los recursos educativos digitales, con las figuras de acompañamiento y con todos los espacios que componen tu entorno virtual de aprendizaje.

## Guía de registro

para la generación 71



## Pasos para ingresar a la plataforma

1. Entra a [prepaenlinea.sep.gob.mx](http://prepaenlinea.sep.gob.mx)

En el lado superior derecho, haz clic en el botón “Mi comunidad”:



2. Ingresas tu usuario o correo institucional y haz clic en “Ingresar”.



3. Identifica tu generación y haz clic.

En este espacio hay información que te será de mucha utilidad mientras avances en tus estudios.



## Guía de registro

para la generación 71



- 4. Copia y pega sin espacios el usuario y la contraseña que obtuviste en nuestro sistema. Haz clic en “Iniciar sesión (ingresar)” y ¡listo!, podrás comenzar con tu módulo.



- 5. Ahora que estás en “Mi aula” podrás observar que los recursos se encuentran organizados por semana, te recomendamos comenzar con los videos “Primeros clics” e “Introducción al módulo”.

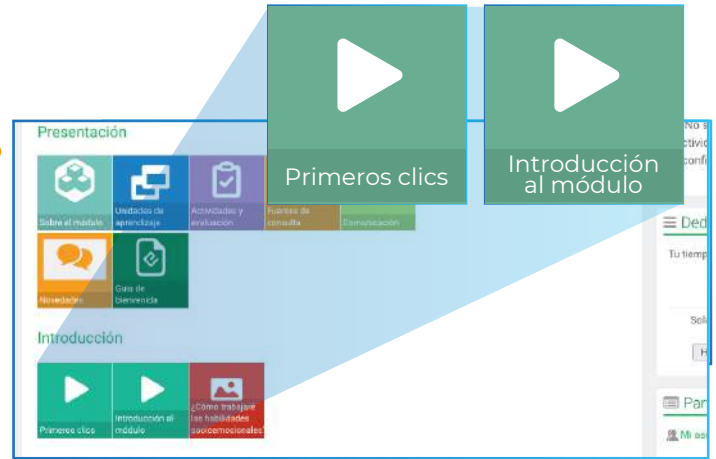

### ¿Cómo ingreso al Módulo propedéutico?

Para conocer más sobre cómo ingresar desde una computadora y un celular, haz clic en los siguientes videos.

Podrás visualizar algunos materiales en tu dispositivo móvil, para realizar las actividades y consultar los recursos educativos es necesario contar con una computadora.



Desde computadora



Desde celular

## Guía de registro

para la generación 71

# Consulta los resultados del módulo propedéutico

Del 29 de noviembre al 11 de diciembre

De acuerdo con nuestra convocatoria, las 9,600 personas que hayan obtenido las calificaciones aprobatorias más altas en el módulo propedéutico y que cumplan con todas las etapas del proceso y requisitos, podrán realizar el proceso de inscripción.



1. Ingresa a [prepaenlinea.sep.gob.mx](https://prepaenlinea.sep.gob.mx)

2. Haz clic en el banner “[Consulta tu resultado del módulo propedéutico aquí](#)”.



3. Escribe tu número de usuario y haz clic en “Consultar”.

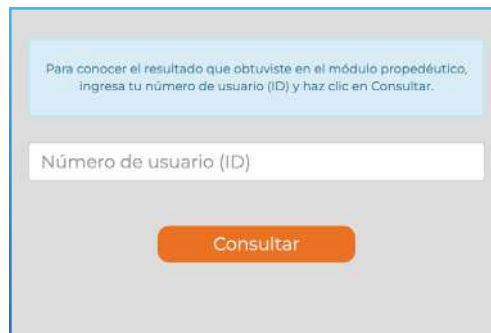

## Guía de registro

para la generación 71



## Completa tu inscripción

Si tu resultado fue satisfactorio, tienes hasta el **23:59 horas del 11 de diciembre** para cargar tus documentos.

El sistema de consulta de resultados te proporcionará un enlace para completar tu proceso de inscripción, haz clic en él y carga los siguientes documentos:

**NOTA.** Los documentos deberán ser escaneados en formato PDF, estar legibles y completos, con un peso menor a 1 MB, no se aceptan fotografías.

- Certificado de secundaria (anverso).
- Certificado de secundaria (reverso, aunque no contenga información).
- Comprobante de domicilio (recibo de servicios como agua, luz o predial, con tres meses de antigüedad máximo). La credencial emitida por el Instituto Nacional Electoral (no se admite como comprobante de domicilio).
- Fotografía: tipo credencial en formato JPG, reciente, formal, de frente, a color y con fondo blanco.

Conoce cómo comprimir y escanear tus documentos.



Para estar al tanto de las fechas y los enlaces del proceso completo, consulta el apartado "[Sigue tu proceso](#)" en la sección de convocatorias.

Al concluir el proceso de inscripción, se te asignará una matrícula de estudiante y te integrarás a la generación 71; asimismo cursarás el módulo 1, del **16 de diciembre** al **2 de febrero de 2025**.

**¡Felicidades, ya eres parte de Prepa en Línea-SEP!**

Si no cumpliste con todos los requisitos para ingresar, mantente al tanto de nuestras redes sociales y prepárate para realizar de nuevo tu registro en la siguiente convocatoria, recuerda que no hay límite de intentos.

## Guía de registro

para la generación 71





## Directorio de atención

Si después de leer esta guía tienes alguna duda, puedes realizar una solicitud de *ticket* para solucionar el problema en la Mesa de servicio:



Facebook



X



Instagram



YouTube



TikTok



Spotify

También puedes consultar nuestras redes sociales:

¡Muchas gracias por tu interés en integrarte a la comunidad educativa de Prepa en Línea-SEP!

## Guía de registro

para la generación 71





## Glosario

**Aspirantes:** aquellas personas que se registraron en los periodos de convocatoria, recibieron sus accesos y están realizando el módulo propedéutico.

**Cuestionario de contexto socioeconómico:** es un conjunto de preguntas que tienen como propósito conocer las características sociales y académicas de los aspirantes. Las respuestas serán utilizadas de forma confidencial.

**Estudiantes:** aquellas personas que aprobaron el módulo propedéutico, cuentan con todos los requisitos y se les ha asignado al módulo 1.

**Expediente digital:** es un repositorio digital que contiene los documentos de identidad y los antecedentes escolares de los estudiantes, sirve para que en Prepa en Línea-SEP se brinde el mejor servicio a la comunidad estudiantil.

**Módulo propedéutico:** es un módulo mediante el cual se induce a los aspirantes en el modelo educativo de Prepa en Línea-SEP y en la capacitación tecnológica, asimismo les brindará los conocimientos y competencias necesarias para transitar adecuadamente su formación media superior, reconociendo su entorno personal de aprendizaje.

**Plataforma virtual:** la plataforma virtual Moodle es un LMS (*Learning Management System*), un sistema de gestión de aprendizaje para ingresar a los módulos asignados, las aulas de estudio, actividades formativas, foros, proyecto integrador, recursos educativos y un medio de contacto con las figuras de apoyo.

**Recursos educativos digitales (RED):** son aquellos documentos o materiales multimedia con características didácticas apropiadas, cuyo propósito apunta al logro de un aprendizaje, informando sobre un tema y ayudando en la adquisición de un conocimiento. Se encuentran en cada uno de los módulos.

## Guía de registro

para la generación 71





## ¿Dudas?

A continuación damos respuestas a las posibles preguntas que tengas sobre el proceso.

### ¿Cómo recupero el enlace para subir mis documentos?

Dirígete a la [Consulta de estatus de tu registro](#) para obtener nuevamente el enlace y cargar tus documentos.

### ¿Si no he tramitado mi CURP?

Entra al siguiente [enlace](#) para tramitar de forma gratuita tu CURP. Este [video](#) puede ayudarte a realizar el trámite.

### ¿Qué hago si escribí mal mi correo?

Si no has completado todas las etapas de registro, puedes volver a registrarte desde el principio con los datos correctos.

### No tengo escáner, ¿qué hago?

Te sugerimos acudir a un centro de copiado donde te apoyen con el escaneo. Pide que los archivos se guarden en [formato PDF](#).

Conoce cómo comprimir y escanear tus documentos:



### ¿Qué puedo hacer si me aceptaron, pero no tengo mi certificado de secundaria?

Tendrás un periodo de seis meses para entregarlo (contados a partir de la fecha de inicio del módulo 1), previa firma de una [carta compromiso](#) y la entrega de una constancia de estudios que acredite que aprobaste todas las materias de la educación secundaria antes de iniciar el nivel medio superior.

## Guía de registro

para la generación 71



### Si no pude terminar mi registro, ¿cómo puedo concluirlo?

Continúalo [aquí](#), para ello deberás validar de nuevo tu CURP o ingresar a la sección [Estatus de registro](#).

### ¿Cómo debo subir mis documentos?

- Comprueba que todos los márgenes y folios sean visibles.
- Crea una carpeta en tu computadora para concentrarlos en un mismo espacio.
- Nombra cada archivo con una nomenclatura que te permita identificarlos.
- Verifica que se encuentren en [formato PDF](#).
- Revisa que pesen [menos de 1 MB](#).



## Guía de registro

para la generación '71



# Guía de registro

para la generación 71

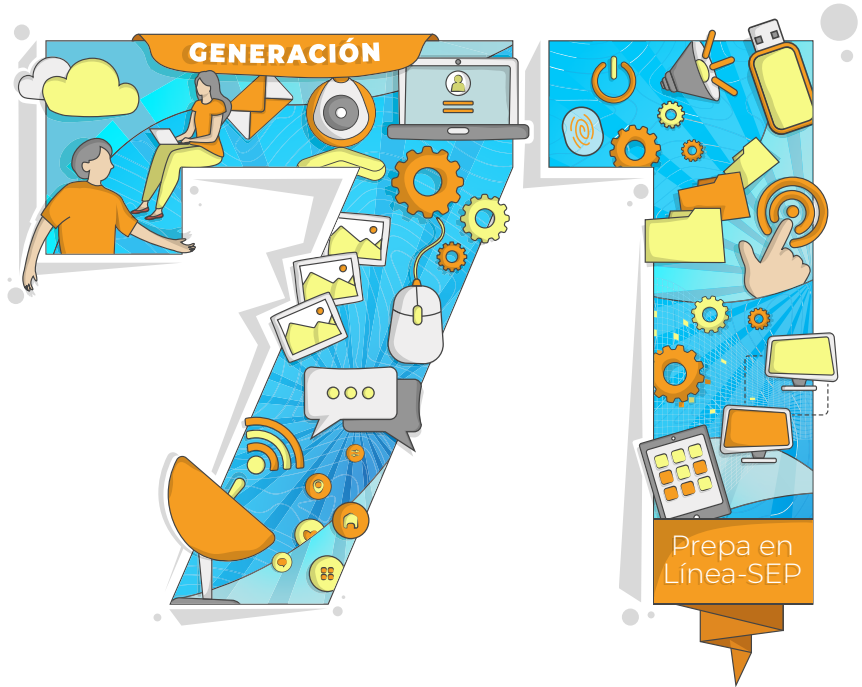

Prepa en Línea-SEP  
Avenida Revolución 1425, colonia Campestre,  
alcaldía Álvaro Obregón,  
C.P. 01040, Ciudad de México.

[prepaenlinea.sep.gob.mx](http://prepaenlinea.sep.gob.mx)

